

Einwohnergemeinde Koppigen



Jahresrechnung 2025

INHALTSVERZEICHNIS

Berichterstattung.....	1
Eckdaten	
Übersicht.....	5
Selbstfinanzierung / Finanzierungsergebnis.....	6
Gestufte Erfolgsausweis Gesamthaushalt.....	7
Gestufte Erfolgsausweis allgemeiner Haushalt.....	8
Gestufte Erfolgsausweis Feuerwehr.....	9
Gestufte Erfolgsausweis Wasser.....	10
Gestufte Erfolgsausweis Abwasser.....	11
Gestufte Erfolgsausweis Abfall.....	12
Gestufte Erfolgsausweis Forstwirtschaft.....	13
Zusammenzug Bilanz.....	14
Zusammenzug Erfolgsrechnung nach Funktionen.....	15
Erläuterungen zur ER nach Funktionen.....	16
Zusammenzug Investitionsrechnung nach Funktionen.....	21
Zusammenzug Erfolgsrechnung nach Sachgruppen.....	22
Zusammenzug Investitionsrechnung nach Sachgruppen.....	23
Geldflussrechnung.....	24
Finanzkennzahlen.....	28
Antrag des Gemeinderates.....	31
Bestätigungsbericht des Rechnungsprüfungsorgans.....	32
Genehmigung der Jahresrechnung.....	34
Anhang	
Regelwerk.....	35
Grundlagen der Jahresrechnung.....	36
Eigenkapitalnachweis.....	37
Rückstellungsspiegel.....	38
Beteiligungsspiegel.....	39
Gewährleistungsspiegel.....	40
Anlagespiegel.....	41
Verpflichtungskreditkontrolle.....	44
Nachkredite.....	46
Wiederbeschaffungswert Wasser.....	48
Wiederbeschaffungswerttabelle Abwasser.....	49
Bilanz.....	50
Erfolgsrechnung nach Funktionen.....	57
Erfolgsrechnung nach Sachgruppen.....	72
Investitionsrechnung nach Funktionen.....	78
Investitionsrechnung nach Sachgruppen.....	81

BERICHTERSTATTUNG

Zusammenfassung

Allgemeines

Die Jahresrechnung 2025 wurde nach dem Rechnungslegungsmodell HRM2 gemäss Art. 70 Gemeindegesetz (GG, BSG 170.11) erstellt. Zum Einsatz gelangte das EDV-System der Dialog Verwaltungs-Data AG.

Erfolgsrechnung

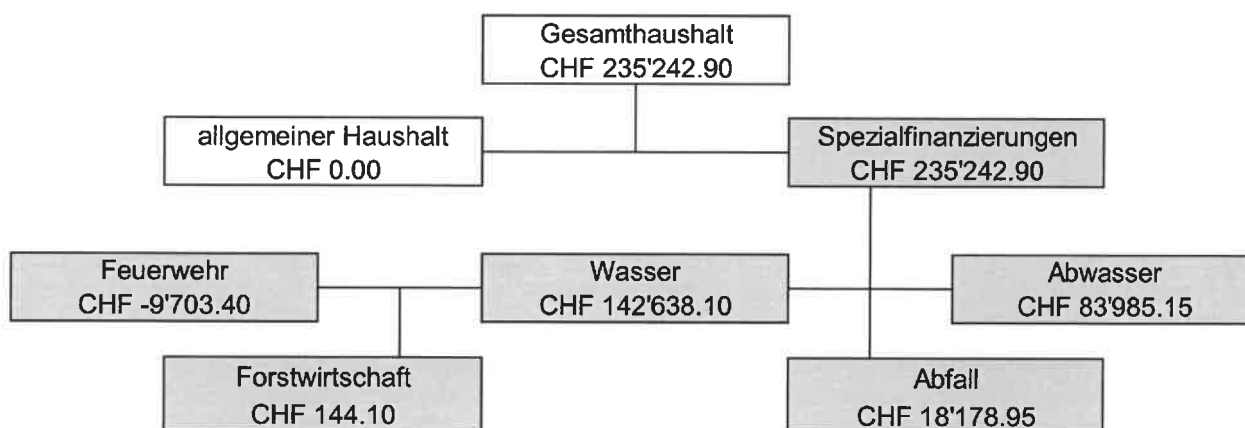

Der Gesamthaushalt schliesst mit einem **Ertragsüberschuss von CHF 235'242.90** ab. Im allgemeinen Haushalt (Steuerhaushalt) wird ein ausgeglichenes Ergebnis ausgewiesen. Die gebührenfinanzierten Spezialfinanzierungen schliessen mit einem Ertragsüberschuss von CHF 235'242.90 ab.

		Rechnung 2025		Budget 2025		Abweichung
30	Personalaufwand	CHF	1'515'766.75	CHF	1'482'350.00	2,3 %
31	Sachaufwand	CHF	1'074'866.63	CHF	1'174'200.00	-8,5 %
33	Abschreibungen VV	CHF	327'005.50	CHF	355'500.00	-8,0 %
34	Finanzaufwand	CHF	103'824.20	CHF	117'000.00	-11,3 %
35	Einlagen in Fonds und SF	CHF	216'684.00	CHF	216'750.00	-0,0 %
36	Transferaufwand	CHF	6'294'729.73	CHF	6'429'650.00	-2,1 %
37	Durchlaufende Beiträge	CHF	0.00	CHF	0.00	0,0 %
38	Ausserordentlicher Aufwand	CHF	468'941.48	CHF	10'130.00	4'629,2 %
39	Interne Verrechnungen	CHF	114'451.95	CHF	114'600.00	-0,1 %
40	Fiskalertrag (Steuern)	CHF	6'295'274.65	CHF	5'676'700.00	10,9 %
42	Entgelte	CHF	1'676'867.27	CHF	1'445'400.00	16,0 %
43	Verschiedene Erträge	CHF	5'090.80	CHF	4'500.00	13,1 %
44	Finanzertrag	CHF	228'840.70	CHF	200'600.00	14,1 %
45	Entnahmen aus Fonds und SF	CHF	65'123.50	CHF	60'600.00	7,5 %
46	Transferertrag	CHF	1'891'156.62	CHF	1'788'650.00	5,7 %
47	Durchlaufende Beiträge	CHF	0.00	CHF	0.00	0,0 %
48	Ausserordentlicher Ertrag	CHF	74'707.65	CHF	89'700.00	-16,7 %
49	Interne Verrechnungen	CHF	114'451.95	CHF	114'600.00	-0,1 %

Der Personalaufwand fiel um CHF 33'416.75 höher aus als budgetiert. Der Mehraufwand ist in verschiedenen Funktionen/Bereichen zu finden. Die Sitzungsgelder der Behörden und Kommissionen

liegen über dem Budget, die Personalkosten in der Verwaltung infolge Nachfolgeplanung des Gemeindeverwalters sind höher als geplant ausgefallen, im Schwimmbad stiegen die Löhne aufgrund einer krankheitsbedingten Absenz eines Badmeisters und bei den Schulanlagen infolge leicht höheren Stundenaufwandes der Reinigungskräfte.

Beim Sach- und übrigen Betriebsaufwand konnten CHF 99'333.37 weniger aufgewendet werden. In den meisten Sachgruppen gab es Minderaufwendungen, der grösste Mehraufwand ist bei den Dienstleistungen und Honoraren mit einer Budgetüberschreitung von CHF 32'241.35 zu verzeichnen.

Der Transferaufwand fiel um insgesamt CHF 134'920.27 tiefer aus. Verschiedene tiefere Beiträge an Gemeindeverbände und den Kanton führten zu dieser Besserstellung.

Aufgrund der gesetzlich vorgeschriebenen zusätzlichen Abschreibung von CHF 458'811.48, welche als Einlage in die finanzpolitische Reserve verbucht wurde, liegt der ausserordentliche Aufwand höher als budgetiert.

Die Mehreinnahmen beim Fiskalertrag (Steuern) sind auf höhere Einnahmen natürlicher Personen (CHF 232'980.35), der Steuereinnahmen juristischer Personen (CHF 135'958.00) sowie den Vermögensgewinnsteuern (CHF 248'990.05) zurückzuführen.

Die Entgelte liegen um CHF 231'467.25 über dem Budgetwert. Der grösste Teil dieser Mehreinnahmen sind Anschlussgebühren von CHF 142'759.55.

Spezialfinanzierungen (gebührenfinanzierte Bereiche)

SF Feuerwehr

Die Spezialfinanzierung Feuerwehr (Funktion 1500) schliesst mit einem **Aufwandüberschuss** von **CHF 9'703.40** ab. Budgetiert wurde ein Aufwandüberschuss von CHF 33'800.00. Der Beitrag an den Gemeindeverband Koppigen liegt um CHF 16'096.35 tiefer als budgetiert.

Bestand SF	CHF	817'575.75
------------	-----	------------

SF Wasserversorgung

Die Wasserversorgung (Funktion 7101) schliesst mit einem **Ertragsüberschuss** von **CHF 142'638.10** ab. Budgetiert war ein Ertragsüberschuss von CHF 41'900.00. Für den Unterhalt des Leitungsnetzes wurden CHF 13'608.60 weniger aufgewendet. Die vereinnahmten Anschlussgebühren können der Einlage in den Werterhalt angerechnet werden und entlasten die Rechnung um CHF 45'509.55. Der Erlös des Wasserverkaufs liegt CHF 32'970.55 höher als budgetiert.

Verwaltungsvermögen	CHF	3'592'383.70
Bestand SF	CHF	1'092'918.23
Bestand Werterhalt	CHF	386'991.15

SF Abwasserentsorgung

Die Abwasserentsorgung (Funktion 7201) schliesst mit einem **Ertragsüberschuss** von **CHF 83'985.15** ab. Budgetiert wurde ein Aufwandüberschuss von CHF 29'250.00. Für den Unterhalt der Anlagen mussten CHF 16'686.85 weniger aufgewendet werden. Auch in diesem Bereich konnten Anschlussgebühren von CHF 97'250.00 verbucht werden, welche der Einlage in den Werterhalt angerechnet wurden.

Verwaltungsvermögen	CHF	1'223'308.85
Bestand SF	CHF	1'843'343.29
Bestand Werterhalt	CHF	4'067'238.95

SF Abfall

Die Abfallentsorgung (Funktion 7301) schliesst mit einem **Ertragsüberschuss** von **CHF 18'178.95** ab. Budgetiert wurde ein Aufwandüberschuss von CHF 4'600.00. Mit dem Ankauf neuer Kehrriechsäcke konnte noch gewartet werden. Die Position liegt somit CHF 11'780.95 unter dem Budget. Die Gebühreneinnahmen für Säcke und Marken sowie die Einnahmen für die Grünabfuhr liegen um insgesamt CHF 9'216.06 über dem Budgetwert.

Bestand SF CHF 270'849.34

SF Forstwirtschaft

Die Forstwirtschaft (Funktion 8200) schliesst mit einem **Ertragsüberschuss** von **CHF 144.10** ab. Budgetiert wurde ein Ertragsüberschuss von CHF 100.00. Die Positionen bewegen sich im Rahmen des Budgets.

Bestand SF CHF 26'470.40

Abschreibungen

Das am 1.1.2016 bestehende Verwaltungsvermögen wurde zu Buchwerten in HRM2 übernommen und beträgt CHF 1'323'303.45.

Dieses wird innert 12 Jahren linear abgeschrieben, was einen jährlichen Abschreibungssatz von 8,33 % oder CHF 110'275.30 pro Jahr ergibt.

Die gesamten Abschreibungen liegen um CHF 28'494.50 unter dem budgetierten Wert.

Steuern (Fiskalertrag)

Steueranlage: 1,65-fache der einfachen Steuer
Liegenschaftsteuer: 1,0 ‰ des amtlichen Wertes

Die Einkommenssteuern der natürlichen Personen sind gegenüber dem Budget um 2,4 % (CHF 101'078.00) und gegenüber der Vorjahresrechnung um 1,7 % (CHF 72'872.65) gestiegen. Die Gewinnsteuern liegen 36,5 % (CHF 138'834.40) über dem Budget und 6,1 % (CHF 30'051.30) höher als in der Jahresrechnung 2024.

Investitionsrechnung**Aktivierungsgrenze**

Der Gemeinderat belastet einzelne Investitionen ab **CHF 30'000.00** der Investitionsrechnung. Er verfolgt dabei eine konstante Praxis.

Investitionsrechnung

Im Jahr 2025 wurden Nettoinvestitionen von CHF 4'759'707.80 vorgenommen. Budgetiert wurden Nettoinvestitionen von CHF 6'220'000.00.

Projekte Steuerhaushalt	Ausgaben	Einnahmen	Netto
Parkplätze und Bushaltestelle Gemein- dehaus	24'704.60		24'704.60
Mehrzweckhalle	4'808'581.90		4'808'581.90
Sanierung Kugelfang	3'689.45	476'348.00	-472'658.55
Ersatz Poolsauger Schwimmbad	31'666.80		31'666.80

Rückzahlung Darlehen Sportvereine		5'000.00	-5'000.00
Hofmattstrasse, Sanierung	4'180.40		4'180.40
Umsetzung Tempo 30-Zonen	16'294.60		16'294.60
Signalisation Tempo-30-Zonen	44'499.95		44'499.95
Teilortsplanungsrevision 2025	17'663.65		17'663.65
Total Steuerhaushalt	4'951'281.35	481'348.00	4'469'933.35

Projekte Wasserversorgung	Ausgaben	Einnahmen	Netto
Hofmattstrasse, Sanierung		2'775.20	-2'775.20
Willadingenstrasse 2. Teil, Sanierung		11'100.85	-11'100.85
Moosstrasse, Sanierung	245'428.20		245'428.20
Mühlemattweg, Sanierung	54'027.35		54'027.35
Total Wasserversorgung	299'455.55	13'876.05	285'579.50

Projekte Abwasserentsorgung	Ausgaben	Einnahmen	Netto
Zustandsaufnahme privater Abwasseranlagen	4'194.95		4'194.95
Total Abwasserentsorgung	4'194.95		4'194.95

Gesamtinvestition	5'254'931.85	495'224.05	4'759'707.80
--------------------------	---------------------	-------------------	---------------------

Bilanz

Neubewertungsreserven Finanzvermögen

Das Finanzvermögen wurde gemäss Anhang 1 zu Art. 81 Absatz 3 Ziffer 3 der Gemeindeverordnung neu bewertet. Wertverminderungen können der Schwankungsreserve entnommen werden. Aufwertungen sind erfolgswirksam. Die Schwankungsreserve beträgt per 31.12.2025 CHF 61'524.05.

Die Bilanzwerte haben sich im Jahr 2025 wie folgt verändert:

	01.01.2025	31.12.2025	Veränderung
Aktiven	19'146'830.05	23'190'142.81	4'043'312.76
Finanzvermögen	9'491'213.57	9'101'824.03	-389'389.54
Verwaltungsvermögen	9'655'616.48	14'088'318.78	4'432'702.30
Passiven	19'146'830.05	23'190'142.81	4'043'312.76
Fremdkapital	4'631'426.24	7'893'701.77	3'262'275.53
Eigenkapital	14'515'403.81	15'296'441.04	781'037.23

Nachkredite

Es werden nur Nachkredite grösser CHF 5'000.00 aufgeführt.

Total: CHF 1'086'331.91

davon:

gebunden CHF 962'410.08
 GR Kompetenz CHF 123'921.83
 von GV zu beschliessen CHF 0.00

ECKDATEN

Übersicht

	Rechnung 2025	Budget 2025	Rechnung 2024
Jahresergebnis ER Gesamthaushalt	235'242.90	-519'430.00	179'654.08
Jahresergebnis ER Allgemeiner Haushalt	0.00	-493'780.00	0.00
Jahresergebnis gesetzliche Spezialfinanzierungen	235'242.90	-25'650.00	179'654.08
Steuerertrag natürliche Personen	4'829'580.35	4'596'600.00	4'662'960.30
Steuerertrag juristische Personen	517'958.00	382'000.00	493'602.50
Liegenschaftssteuer	498'823.85	490'000.00	474'259.55
Nettoinvestitionen	4'759'707.80	6'220'000.00	2'334'523.85
Bestand Finanzvermögen	9'101'824.03		9'491'213.57
Bestand Verwaltungsvermögen Gesamthaushalt	14'088'318.78		9'655'616.48
Bestand Verwaltungsvermögen Allgemeiner Haushalt	9'272'626.23		5'064'574.88
Bestand Verwaltungsvermögen Spezialfinanzierungen	4'815'692.55		4'591'041.60
Fremdkapital	7'893'701.77		4'631'426.24
Eigenkapital	15'296'441.04		14'515'403.81
Reserven	2'700'156.92		2'241'345.44
Bilanzüberschuss/-fehlbetrag	3'855'839.96		3'855'839.96

Selbstfinanzierung / Finanzierungsergebnis

		Rechnung 2025	Budget 2025	Rechnung 2024
Ergebnis Gesamthaushalt	90	235'242.90	-519'430.00	179'654.08
Abschreibung Verwaltungsvermögen	33	327'005.50	355'500.00	328'196.50
Einlagen in Fonds und Spezialfinanzierungen	35	216'684.00	216'750.00	306'472.50
Entnahmen aus Fonds und Spezialfinanzierungen	45	-65'123.50	-60'600.00	-61'454.55
Wertberichtigung Darlehen Verwaltungsvermögen	364			
Wertberichtigung Beteiligungen Verwaltungsvermögen	365			
Abschreibungen Investitionsbeiträge	366			
Einlagen in das Eigenkapital	389	468'941.48	10'130.00	204'467.47
Entnahmen aus dem Eigenkapital	489	-74'707.65	-89'700.00	-68'126.45
Selbstfinanzierung		1'108'042.73	-87'350.00	889'209.55
Nettoinvestitionen				
Investitionsausgaben	5	5'254'931.85	6'600'000.00	2'339'523.85
Investitionseinnahmen	6	-495'224.05	-380'000.00	-5'000.00
Nettoinvestitionen		4'759'707.80	6'220'000.00	2'334'523.85
Finanzierungsergebnis		-3'651'665.07	-6'307'350.00	-1'445'314.30

Gestuffer Erfolgsausweis Gesamt Haushalt

Erfolgsrechnung	in CHF	Rechnung 2025	Budget 2025	Rechnung 2024
Betrieblicher Aufwand				
30 Personalaufwand	1'515'766.75	1'482'350.00	1'495'652.65	
31 Sach- und übriger Betriebsaufwand	1'074'866.63	1'174'200.00	1'064'819.80	
33 Abschreibungen Verwaltungsvermögen	327'005.50	355'500.00	328'196.50	
35 Einlagen in Fonds und Spezialfinanzierungen	216'684.00	216'750.00	306'472.50	
36 Transferaufwand	6'294'729.73	6'429'650.00	6'010'874.50	
37 Durchlaufende Beiträge	0.00	0.00	9'976.50	
39 Interne Verrechnungen	114'451.95	114'600.00	114'516.00	
Total Betrieblicher Aufwand	9'543'504.56	9'773'050.00	9'330'508.45	
Betrieblicher Ertrag				
40 Fiskalertrag	6'295'274.65	5'676'700.00	5'966'507.90	
41 Regalien und Konzessionen	0.00	0.00	0.00	
42 Entgelte	1'676'867.27	1'445'400.00	1'561'215.04	
43 Verschiedene Erträge	5'090.80	4'500.00	4'807.00	
45 Entnahmen aus Fonds und Spezialfinanzierungen	65'123.50	60'600.00	61'454.55	
46 Transferertrag	1'891'156.62	1'788'650.00	1'765'567.97	
47 Durchlaufende Beiträge	0.00	0.00	9'976.50	
49 Interne Verrechnungen	114'451.95	114'600.00	114'516.00	
Total Betrieblicher Ertrag	10'047'964.79	9'090'450.00	9'484'044.96	
Ergebnis aus betrieblicher Tätigkeit	504'460.23	-682'600.00	153'536.51	
34 Finanzaufwand	103'824.20	117'000.00	58'153.85	
44 Finanzertrag	228'840.70	200'600.00	220'612.44	
Ergebnis aus Finanzierung	125'016.50	83'600.00	162'458.59	
Operatives Ergebnis	629'476.73	-599'000.00	315'995.10	
38 Ausserordentlicher Aufwand	468'941.48	10'130.00	204'467.47	
48 Ausserordentlicher Ertrag	74'707.65	89'700.00	68'126.45	
Ausserordentliches Ergebnis	-394'233.83	79'570.00	-136'341.02	
Gesamtergebnis Erfolgsrechnung	235'242.90	-519'430.00	179'654.08	

Gestuffer Erfolgsausweis Allgemeiner Haushalt

Erfolgsrechnung in CHF		Rechnung 2025	Budget 2025	Rechnung 2024
	Betrieblicher Aufwand			
30	Personalaufwand	1'512'560.60	1'478'850.00	1'492'622.15
31	Sach- und übriger Betriebsaufwand	743'587.56	784'200.00	726'635.90
33	Abschreibungen Verwaltungsvermögen	259'780.90	291'800.00	264'640.85
35	Einlagen in Fonds und Spezialfinanzierungen	0.00	0.00	89'788.50
36	Transferaufwand	5'676'579.63	5'791'850.00	5'429'432.87
37	Durchlaufende Beiträge	0.00	0.00	9'976.50
39	Interne Verrechnungen	111'185.25	111'300.00	111'249.30
	Total Betrieblicher Aufwand	8'303'693.94	8'458'000.00	8'124'346.07
	Betrieblicher Ertrag			
40	Fiskalertrag	6'295'274.65	5'676'700.00	5'966'507.90
41	Regalien und Konzessionen	0.00	0.00	0.00
42	Entgelte	300'442.45	250'400.00	270'564.78
43	Verschiedene Erträge	5'090.80	4'500.00	4'807.00
45	Entnahmen aus Fonds und Spezialfinanzierungen	0.00	0.00	0.00
46	Transferertrag	1'891'156.62	1'788'650.00	1'765'567.97
47	Durchlaufende Beiträge	0.00	0.00	9'976.50
49	Interne Verrechnungen	112'600.35	112'800.00	112'718.30
	Total Betrieblicher Ertrag	8'604'564.87	7'833'050.00	8'130'142.45
	Ergebnis aus betrieblicher Tätigkeit	300'870.93	-624'950.00	5'796.38
34	Finanzaufwand	98'466.05	112'300.00	53'274.45
44	Finanzertrag	191'828.95	163'900.00	183'819.09
	Ergebnis aus Finanzierung	93'362.90	51'600.00	130'544.64
	Operatives Ergebnis	394'233.83	-57'350.00	136'341.02
38	Ausserordentlicher Aufwand	468'941.48	10'130.00	204'467.47
48	Ausserordentlicher Ertrag	74'707.65	89'700.00	68'126.45
	Ausserordentliches Ergebnis	-394'233.83	79'570.00	-136'341.02
	Gesamtergebnis Erfolgsrechnung	0.00	-493'780.00	0.00

Gestufteter Erfolgsausweis Feuerwehr

Erfolgsrechnung	in CHF	Rechnung 2025	Budget 2025	Rechnung 2024
Betrieblicher Aufwand				
30 Personalaufwand		0.00	0.00	0.00
31 Sach- und übriger Betriebsaufwand		10'261.90	14'100.00	7'180.25
33 Abschreibungen Verwaltungsvermögen		2'101.10	3'100.00	2'101.10
35 Einlagen in Fonds und Spezialfinanzierungen		0.00	0.00	0.00
36 Transferaufwand		123'903.65	140'000.00	99'967.30
37 Durchlaufende Beiträge		0.00	0.00	0.00
39 Interne Verrechnungen		2'966.70	3'000.00	2'966.70
Total Betrieblicher Aufwand		139'233.35	160'200.00	112'215.35
Betrieblicher Ertrag				
40 Fiskalertrag		0.00	0.00	0.00
41 Regalien und Konzessionen		0.00	0.00	0.00
42 Entgelte		103'003.35	100'000.00	102'227.85
43 Verschiedene Erträge		0.00	0.00	0.00
45 Entnahmen aus Fonds und Spezialfinanzierungen		0.00	0.00	0.00
46 Transferertrag		0.00	0.00	0.00
47 Durchlaufende Beiträge		0.00	0.00	0.00
49 Interne Verrechnungen		1'851.60	1'800.00	1'797.70
Total Betrieblicher Ertrag		104'854.95	101'800.00	104'025.55
Ergebnis aus betrieblicher Tätigkeit		-34'378.40	-58'400.00	-8'189.80
34 Finanzaufwand		0.00	0.00	0.00
44 Finanzertrag		24'675.00	24'600.00	24'675.00
Ergebnis aus Finanzierung		24'675.00	24'600.00	24'675.00
Operatives Ergebnis		-9'703.40	-33'800.00	16'485.20
38 Ausserordentlicher Aufwand		0.00	0.00	0.00
48 Ausserordentlicher Ertrag		0.00	0.00	0.00
Ausserordentliches Ergebnis		0.00	0.00	0.00
Gesamtergebnis Erfolgsrechnung		-9'703.40	-33'800.00	16'485.20

Gestuffer Erfolgsausweis Wasser

Erfolgsrechnung in CHF		Rechnung 2025	Budget 2025	Rechnung 2024
Betrieblicher Aufwand				
30	Personalaufwand	3'206.15	3'500.00	3'030.50
31	Sach- und übriger Betriebsaufwand	85'812.05	100'700.00	50'312.20
33	Abschreibungen Verwaltungsvermögen	48'395.95	43'300.00	44'783.70
35	Einlagen in Fonds und Spezialfinanzierungen	55'134.00	55'200.00	55'134.00
36	Transferaufwand	187'422.70	195'000.00	183'873.40
37	Durchlaufende Beiträge	0.00	0.00	0.00
39	Interne Verrechnungen	0.00	0.00	0.00
	Total Betrieblicher Aufwand	379'970.85	397'700.00	337'133.80
Betrieblicher Ertrag				
40	Fiskalertrag	0.00	0.00	0.00
41	Regalien und Konzessionen	0.00	0.00	0.00
42	Entgelte	479'571.15	401'000.00	446'076.61
43	Verschiedene Erträge	0.00	0.00	0.00
45	Entnahmen aus Fonds und Spezialfinanzierungen	48'395.95	43'300.00	44'783.70
46	Transferertrag	0.00	0.00	0.00
47	Durchlaufende Beiträge	0.00	0.00	0.00
49	Interne Verrechnungen	0.00	0.00	0.00
	Total Betrieblicher Ertrag	527'967.10	444'300.00	490'860.31
	Ergebnis aus betrieblicher Tätigkeit	147'996.25	46'600.00	153'726.51
34	Finanzaufwand	5'358.15	4'700.00	4'879.40
44	Finanzertrag	0.00	0.00	0.00
	Ergebnis aus Finanzierung	-5'358.15	-4'700.00	-4'879.40
	Operatives Ergebnis	142'638.10	41'900.00	148'847.11
38	Ausserordentlicher Aufwand	0.00	0.00	0.00
48	Ausserordentlicher Ertrag	0.00	0.00	0.00
	Ausserordentliches Ergebnis	0.00	0.00	0.00
	Gesamtergebnis Erfolgsrechnung	142'638.10	41'900.00	148'847.11

Gestuffer Erfolgsausweis Abwasser

Erfolgsrechnung	in CHF	Rechnung 2025	Budget 2025	Rechnung 2024
Betrieblicher Aufwand				
30 Personalaufwand		0.00	0.00	0.00
31 Sach- und übriger Betriebsaufwand		77'823.60	105'600.00	107'225.85
33 Abschreibungen Verwaltungsvermögen		16'727.55	17'300.00	16'670.85
35 Einlagen in Fonds und Spezialfinanzierungen		161'550.00	161'550.00	161'550.00
36 Transferaufwand		206'266.90	203'000.00	195'502.43
37 Durchlaufende Beiträge		0.00	0.00	0.00
39 Interne Verrechnungen		0.00	0.00	0.00
Total Betrieblicher Aufwand		462'368.05	487'450.00	480'949.13
Betrieblicher Ertrag				
40 Fiskalertrag		0.00	0.00	0.00
41 Regalien und Konzessionen		0.00	0.00	0.00
42 Entgelte		518'495.15	430'000.00	464'954.55
43 Verschiedene Erträge		0.00	0.00	0.00
45 Entnahmen aus Fonds und Spezialfinanzierungen		16'727.55	17'300.00	16'670.85
46 Transferertrag		0.00	0.00	0.00
47 Durchlaufende Beiträge		0.00	0.00	0.00
49 Interne Verrechnungen		0.00	0.00	0.00
Total Betrieblicher Ertrag		535'222.70	447'300.00	481'625.40
Ergebnis aus betrieblicher Tätigkeit		72'854.65	-40'150.00	676.27
34 Finanzaufwand		0.00	0.00	0.00
44 Finanzertrag		11'130.50	10'900.00	10'745.05
Ergebnis aus Finanzierung		11'130.50	10'900.00	10'745.05
Operatives Ergebnis		83'985.15	-29'250.00	11'421.32
38 Ausserordentlicher Aufwand		0.00	0.00	0.00
48 Ausserordentlicher Ertrag		0.00	0.00	0.00
Ausserordentliches Ergebnis		0.00	0.00	0.00
Gesamtergebnis Erfolgsrechnung		83'985.15	-29'250.00	11'421.32

Gestufteter Erfolgsausweis Abfall

Erfolgsrechnung in CHF		Rechnung 2025	Budget 2025	Rechnung 2024
	Betrieblicher Aufwand			
30	Personalaufwand	0.00	0.00	0.00
31	Sach- und übriger Betriebsaufwand	157'251.02	169'400.00	173'086.90
33	Abschreibungen Verwaltungsvermögen	0.00	0.00	0.00
35	Einlagen in Fonds und Spezialfinanzierungen	0.00	0.00	0.00
36	Transferaufwand	100'556.85	99'800.00	102'098.50
37	Durchlaufende Beiträge	0.00	0.00	0.00
39	Interne Verrechnungen	0.00	0.00	0.00
	Total Betrieblicher Aufwand	257'807.87	269'200.00	275'185.40
	Betrieblicher Ertrag			
40	Fiskalertrag	0.00	0.00	0.00
41	Regalien und Konzessionen	0.00	0.00	0.00
42	Entgelte	275'355.17	264'000.00	277'391.25
43	Verschiedene Erträge	0.00	0.00	0.00
45	Entnahmen aus Fonds und Spezialfinanzierungen	0.00	0.00	0.00
46	Transferertrag	0.00	0.00	0.00
47	Durchlaufende Beiträge	0.00	0.00	0.00
49	Interne Verrechnungen	0.00	0.00	0.00
	Total Betrieblicher Ertrag	275'355.17	264'000.00	277'391.25
	Ergebnis aus betrieblicher Tätigkeit	17'547.30	-5'200.00	2'205.85
34	Finanzaufwand	0.00	0.00	0.00
44	Finanzertrag	631.65	600.00	624.60
	Ergebnis aus Finanzierung	631.65	600.00	624.60
	Operatives Ergebnis	18'178.95	-4'600.00	2'830.45
38	Ausserordentlicher Aufwand	0.00	0.00	0.00
48	Ausserordentlicher Ertrag	0.00	0.00	0.00
	Ausserordentliches Ergebnis	0.00	0.00	0.00
	Gesamtergebnis Erfolgsrechnung	18'178.95	-4'600.00	2'830.45

Gestuffer Erfolgsausweis Forstwirtschaft

Erfolgsrechnung in CHF		Rechnung 2025	Budget 2025	Rechnung 2024
	Betrieblicher Aufwand			
30	Personalaufwand	0.00	0.00	0.00
31	Sach- und übriger Betriebsaufwand	130.50	200.00	378.70
33	Abschreibungen Verwaltungsvermögen	0.00	0.00	0.00
35	Einlagen in Fonds und Spezialfinanzierungen	0.00	0.00	0.00
36	Transferaufwand	0.00	0.00	0.00
37	Durchlaufende Beiträge	0.00	0.00	0.00
39	Interne Verrechnungen	300.00	300.00	300.00
	Total Betrieblicher Aufwand	430.50	500.00	678.70
	Betrieblicher Ertrag			
40	Fiskalertrag	0.00	0.00	0.00
41	Regalien und Konzessionen	0.00	0.00	0.00
42	Entgelte	0.00	0.00	0.00
43	Verschiedene Erträge	0.00	0.00	0.00
45	Entnahmen aus Fonds und Spezialfinanzierungen	0.00	0.00	0.00
46	Transferertrag	0.00	0.00	0.00
47	Durchlaufende Beiträge	0.00	0.00	0.00
49	Interne Verrechnungen	0.00	0.00	0.00
	Total Betrieblicher Ertrag	0.00	0.00	0.00
	Ergebnis aus betrieblicher Tätigkeit	-430.50	-500.00	-678.70
34	Finanzaufwand	0.00	0.00	0.00
44	Finanzertrag	574.60	600.00	748.70
	Ergebnis aus Finanzierung	574.60	600.00	748.70
	Operatives Ergebnis	144.10	100.00	70.00
38	Ausserordentlicher Aufwand	0.00	0.00	0.00
48	Ausserordentlicher Ertrag	0.00	0.00	0.00
	Ausserordentliches Ergebnis	0.00	0.00	0.00
	Gesamtergebnis Erfolgsrechnung	144.10	100.00	70.00

Bilanz

Zusammenzug

Konto	Bilanz Bilanzgliederung	Bestand per 01.01.2025	Veränderungen		Bestand per 31.12.2025
			Zuwachs	Abgang	
1	Aktiven	19'146'830.05	46'110'806.43	42'067'493.67	23'190'142.81
10	Finanzvermögen	9'491'213.57	40'855'874.58	41'245'264.12	9'101'824.03
100	Flüssige Mittel und kurzfristige Geldanlagen	4'903'650.72	16'726'803.35	16'907'933.21	4'722'520.86
101	Forderungen	2'917'441.38	23'813'478.20	23'905'862.31	2'825'057.27
102	Kurzfristige Finanzanlagen	500'000.00			500'000.00
104	Aktive Rechnungsabgrenzungen	333'695.10	274'617.13	333'695.10	274'617.13
107	Finanzanlagen	372'004.37	40'975.90	97'773.50	315'206.77
108	Sachanlagen FV	464'422.00			464'422.00
14	Verwaltungsvermögen	9'655'616.48	5'254'931.85	822'229.55	14'088'318.78
140	Sachanlagen VV	9'583'572.53	5'237'268.20	787'954.00	14'032'886.73
142	Immaterielle Anlagen	57'033.95	17'663.65	29'275.55	45'422.05
144	Darlehen	15'000.00		5'000.00	10'000.00
145	Beteiligungen, Grundkapitalien	10.00			10.00
2	Passiven	19'146'830.05	18'070'582.01	14'027'269.25	23'190'142.81
20	Fremdkapital	4'631'426.24	17'140'010.23	13'877'734.70	7'893'701.77
200	Laufende Verbindlichkeiten	479'365.17	13'025'000.43	12'835'570.00	668'795.60
201	Kurzfristige Finanzverbindlichkeiten		1'000'000.00		1'000'000.00
204	Passive Rechnungsabgrenzung	39'887.85	114'016.60	39'887.85	114'016.60
206	Langfristige Finanzverbindlichkeiten	4'000'000.00	3'000'000.00	1'000'000.00	6'000'000.00
209	Verbindlichkeiten gegenüber Spezialfinanzierungen und Fonds im Fremdkapital	112'173.22	993.20	2'276.85	110'889.57
29	Eigenkapital	14'515'403.81	930'571.78	149'534.55	15'296'441.04
290	Verpflichtungen (+) bzw. Vorschüsse (-) gegenüber Spezialfinanzierungen	3'905'702.61	244'946.30	9'703.40	4'140'945.51
293	Vorfinanzierungen	4'391'284.00	226'814.00	80'123.40	4'537'974.60
294	Reserven	2'241'345.44	458'811.48		2'700'156.92
296	Neubewertungsreserve Finanzvermögen	121'231.80		59'707.75	61'524.05
299	Bilanzüberschuss/-fehlbetrag	3'855'839.96			3'855'839.96

Erfolgsrechnung

Zusammenzug nach Funktionen

Konto	Erfolgsrechnung Funktionale Gliederung ER	Rechnung 2025		Budget 2025		Rechnung 2024	
		Aufwand	Ertrag	Aufwand	Ertrag	Aufwand	Ertrag
	Total	10'361'216.54	10'361'216.54	9'942'180.00	9'448'400.00	9'772'783.85	9'772'783.85
	Netto Aufwand				493'780.00		
0	Allgemeine Verwaltung	1'158'832.35	420'686.10	1'148'350.00	413'400.00	1'092'671.47	417'323.60
	Netto Aufwand		738'146.25		734'950.00		675'347.87
1	Öffentliche Ordnung und Sicherheit, Verteidigung	297'238.20	187'847.35	323'200.00	198'750.00	265'690.14	170'304.43
	Netto Aufwand		109'390.85		124'450.00		95'385.71
2	Bildung	3'221'962.92	1'034'487.95	3'146'500.00	966'000.00	3'036'736.47	997'820.03
	Netto Aufwand		2'187'474.97		2'180'500.00		2'038'916.44
3	Kultur, Sport und Freizeit, Kirche	515'415.69	289'537.85	540'000.00	256'000.00	548'269.45	266'870.95
	Netto Aufwand		225'877.84		284'000.00		281'398.50
4	Gesundheit	8'115.20		9'500.00		7'675.00	
	Netto Aufwand		8'115.20		9'500.00		7'675.00
5	Soziale Sicherheit	1'991'662.30	89'383.97	2'162'150.00	96'900.00	1'959'805.05	104'508.09
	Netto Aufwand		1'902'278.33		2'065'250.00		1'855'296.96
6	Verkehr und Nachrichtenübermittlung	538'161.90	53'906.65	600'100.00	45'700.00	544'212.74	53'173.10
	Netto Aufwand		484'255.25		554'400.00		491'039.64
7	Umweltschutz und Raumordnung	1'499'688.05	1'382'091.77	1'330'350.00	1'200'950.00	1'491'122.16	1'365'338.61
	Netto Aufwand		117'596.28		129'400.00		125'783.55
8	Volkswirtschaft	2'856.60	574.60	3'500.00	600.00	3'135.30	748.70
	Netto Aufwand		2'282.00		2'900.00		2'386.60
9	Finanzen und Steuern	1'127'283.33	6'902'700.30	678'530.00	6'270'100.00	823'466.07	6'396'696.34
	Netto Ertrag	5'775'416.97		5'591'570.00		5'573'230.27	

Erläuterungen zu den Funktionen:

0 Allgemeine Verwaltung

Rechnung 2025		Budget 2025		Rechnung 2024	
Aufwand	Ertrag	Aufwand	Ertrag	Aufwand	Ertrag
1'158'832.35	420'686.10	1'148'350.00	413'400.00	1'092'671.47	417'323.60
	738'146.25		734'950.00		675'347.87

Exekutive

- Die Sitzungsgelder des Gemeinderates und der Kommissionen liegen um insgesamt CHF 6'364.05 höher als budgetiert. Diverse laufende Projekte führten zu diesem Mehraufwand.
- Sponsoringbeiträge und Geschenke zu Verabschiedungen führten zu einer Überschreitung des Gemeinderatskredites von CHF 6'503.35.

Allgemeine Dienste

- Der Personalaufwand liegt infolge Personalwechsels und Lohnanpassungen um insgesamt CHF 22'126.75 über dem Budget.

Verwaltungsliegenschaften

- Die Abschreibungen liegen um CHF 19'149.30 unter dem Budget, da der Bau der Parkplätze und der Bushaltestelle bei der Gemeindeverwaltung noch nicht ausgeführt wurde.

1 Öffentliche Ordnung und Sicherheit, Verteidigung

Rechnung 2025		Budget 2025		Rechnung 2024	
Aufwand	Ertrag	Aufwand	Ertrag	Aufwand	Ertrag
297'238.20	187'847.35	323'200.00	198'750.00	265'690.14	170'304.43
	109'390.85		124'450.00		95'385.71

Feuerwehr

- Es musste eine Entnahme aus den Rechnungsausgleich der Spezialfinanzierung (Aufwandüberschuss) von CHF 9'703.40 verbucht werden. Budgetiert war ein Aufwandüberschuss von CHF 33'800.00.
- Der Beitrag an den Gemeindeverband Koppigen liegt CHF 16'096.35 unter dem Budgetwert.
- Die Spezialfinanzierung Rechnungsausgleich steht mit CHF 817'575.75 zu Buche.

Militärische Verteidigung

- Beim Schützenhaus wurde der Elektroanschluss neu erstellt. Das Budget wurde um CHF 10'426.90 überschritten. Der entsprechende Nachkredit wurde vom Gemeinderat bereits am 16. September 2024 genehmigt.

Zivilschutz

- Der Beitrag an die Zivilschutzorganisation Ämme BE fiel um CHF 10'967.50 tiefer aus und liegt im Bereich der Vorjahrsrechnung.

Regionaler Führungsstab

- Der Beitrag von CHF 6'000.00 an die Stiftung „Einsatzkosten der Gemeinden in ausserordentlichen Lagen“ fiel aus.

2 Bildung

Rechnung 2025		Budget 2025		Rechnung 2024	
Aufwand	Ertrag	Aufwand	Ertrag	Aufwand	Ertrag
3'221'962.92	1'034'487.95	3'146'500.00	966'000.00	3'036'736.47	997'820.03
	2'187'474.97		2'180'500.00		2'038'916.44

Primarstufe

- Der Beitrag an den Gemeindeverband Koppigen liegt aufgrund höheren Lehrerbesoldungen um CHF 38'991.35 über dem Budget.
- Für einen auswärtigen Schulbesuch mussten CHF 10'578.60 aufgewendet werden. Dieser Aufwand wurde nicht budgetiert.

Sekundarstufe I

- Auch hier liegt der Beitrag an den Gemeindeverband Koppigen um CHF 13'268.10 über dem budgetierten Betrag. Der Mehraufwand ist ebenfalls auf höhere Lehrerbesoldungskosten zurückzuführen.
- Der Beitrag an das Gymnasium Burgdorf liegt CHF 30'018.65 über dem Budget. Es besuchten mehr Schüler/innen das Gymnasium als angenommen.

Schulliegenschaften

- Die Rückerstattung des Schulliegenschaftenverbandes Koppigen-Willadingen liegt mit CHF 40'975.90 um CHF 2'024.10 unter dem Budgetwert.

Tagesbetreuung

- Der Beitrag an den Gemeindeverband Koppigen für die Tagesschule liegt aufgrund höherer Personalkosten um CHF 19'091.80 über dem Budget.

Schülertransporte

- Die Kosten für die Schülertransporte konnten tiefer gehalten werden. Der Beitrag an den Gemeindeverband Koppigen fiel um CHF 32'020.05 tiefer aus. Für das Mietfahrzeug konnten bessere Konditionen ausgehandelt werden.

Schulsozialdienst

- Für den Schulsozialdienst fiel der Beitrag an den Gemeindeverband Koppigen um CHF 17'760.25 tiefer aus.

3 Kultur, Sport und Freizeit

Rechnung 2025		Budget 2025		Rechnung 2024	
Aufwand	Ertrag	Aufwand	Ertrag	Aufwand	Ertrag
515'415.69	289'537.85	540'000.00	256'000.00	548'269.45	266'870.95
	225'877.84		284'000.00		281'398.50

Schwimmbad

- Der Nettoaufwand beträgt CHF 123'906.29. Budgetiert waren CHF 163'500.00.
- Das Betriebs- und Verbrauchsmaterial fiel um CHF 7'631.65 tiefer aus.
- Ebenfalls konnten die Wasser-, Energie- und Heizkosten um CHF 7'762.75 tiefer gehalten werden.
- Für den Unterhalt der Anlagen mussten CHF 13'929.35 weniger aufgewendet werden als im Budget vorgesehen war.
- Eintrittsgelder konnten CHF 16'481.50 mehr eingenommen werden als budgetiert war.

4 Gesundheit

Rechnung 2025		Budget 2025		Rechnung 2024	
Aufwand	Ertrag	Aufwand	Ertrag	Aufwand	Ertrag
8'115.20		9'500.00		7'675.00	
	8'115.20		9'500.00		7'675.00

Die Beträge weichen nur geringfügig von denjenigen des Budgets ab.

5 Soziale Sicherheit

Rechnung 2025		Budget 2025		Rechnung 2024	
Aufwand	Ertrag	Aufwand	Ertrag	Aufwand	Ertrag
1'991'662.30	89'383.97	2'162'150.00	96'900.00	1'959'805.05	104'508.09
	1'902'278.33		2'065'250.00		1'855'296.96

Ergänzungsleistungen AHV/IV

- Der Beitrag an den Lastenausgleich EL fiel um CHF 47'604.00 tiefer aus als vorgesehen.

Regionaler Sozialdienst

- Tiefere Personalkosten und höhere Einnahmen aus Mandaten unbegleiteter minderjähriger Ausländer/innen sind für die Budgetunterschreitung von CHF 29'657.90 für den Beitrag an den Sozialdienst Oesch-Emme verantwortlich.

Lastenausgleich Soziales

- Der Beitrag an den Lastenausgleich Sozialhilfe fiel ebenfalls um CHF 70'615.85 tiefer aus als budgetiert.

6 Verkehr und Nachrichtenübermittlung

Rechnung 2025		Budget 2025		Rechnung 2024	
Aufwand	Ertrag	Aufwand	Ertrag	Aufwand	Ertrag
538'161.90	53'906.65	600'100.00	45'700.00	544'212.74	53'173.10
	484'255.25		554'400.00		491'039.64

Gemeindestrassen

- Für die Arbeitsplatzbewertung des Werkhofes fielen nicht budgetierte Aufwendungen von CHF 5'388.45 an. Der Gemeinderat hat den Kredit am 3. November 2025 genehmigt.
- Der geplante Unterhalt der Maschinen fiel um CHF 21'226.20 tiefer aus.

Gemeindeanteil öffentlicher Verkehr

- Der Lastenanteil an den öffentlichen Verkehr fiel mit CHF 218'677.00 um CHF 6'323.00 tiefer aus.

7 Umwelt und Raumordnung

Rechnung 2025		Budget 2025		Rechnung 2024	
Aufwand	Ertrag	Aufwand	Ertrag	Aufwand	Ertrag
1'499'688.05	1'382'091.77	1'330'350.00	1'200'950.00	1'491'122.16	1'365'338.61
	117'596.28		129'400.00		125'783.55

Wasserversorgung

- Die Spezialfinanzierung Wasserversorgung schliesst mit einem Ertragsüberschuss von CHF 142'638.10 ab. Budgetiert war ein Ertragsüberschuss von CHF 41'900.00.
- Für den Unterhalt des Leitungsnetzes mussten CHF 13'608.60 weniger aufgewendet werden.

- Die vereinnahmten Anschlussgebühren können der Einlage in den Werterhalt angerechnet werden. Diese liegen bei CHF 45'509.55 und entlasten die Rechnung um diesen Betrag.
- Der Erlös aus dem Wasserverkauf liegt CHF 32'970.55 über dem Budgetwert.
- Verwaltungsvermögen ist CHF 3'592'373.70 vorhanden. Die Spezialfinanzierung Rechnungsausgleich steht mit CHF 1'092'918.23 zu Buche, die Spezialfinanzierung Werterhalt mit CHF 386'991.15.

Abwasserentsorgung

- Die Spezialfinanzierung Abwasserentsorgung schliesst mit einem Ertragsüberschuss von CHF 83'985.15 ab. Budgetiert war ein Aufwandüberschuss von CHF 29'250.00.
- Für den Unterhalt der Anlagen mussten CHF 16'686.85 weniger aufgewendet werden.
- Es konnten Anschlussgebühren von CHF 97'250.00 verbucht werden, welche an die Einlage in den Werterhalt angerechnet werden können und die Rechnung um diesen Betrag entlastet.
- Verwaltungsvermögen ist CHF 1'223'308.85 vorhanden. Die Spezialfinanzierung Rechnungsausgleich steht mit CHF 1'843'343.29 zu Buche, die Spezialfinanzierung Werterhalt mit CHF 4'067'238.95.

Abfall

- Die Spezialfinanzierung Abfall schliesst mit einem Ertragsüberschuss von CHF 18'178.95 ab. Budgetiert war ein Aufwandüberschuss von CHF 4'600.00.
- Die Budgetposition für den Ankauf neuer Kehrrietsäcke wurde um CHF 11'780.95 unterschritten, bzw. konnte mit dem Ankauf neuer Kehrrietsäcke noch zugewartet werden.
- Die Einnahmen für Gebührenmarken, Kehrrietsäcke und Grüngutgebühren liegen um CHF 9'216.06 höher als budgetiert.
- Die Spezialfinanzierung Rechnungsausgleich steht mit CHF 270'849.34 zu Buche.

Gewässerverbauungen

- Für den Gewässerunterhalt der letzten Jahre konnte ein Kantonsbeitrag von CHF 30'904.15 eingenommen werden.

8 Volkswirtschaft

Rechnung 2025		Budget 2025		Rechnung 2024	
Aufwand	Ertrag	Aufwand	Ertrag	Aufwand	Ertrag
2'856.60	574.60	3'500.00	600.00	3'135.30	748.70
	2'282.00		2'900.00		2'386.60

Forstwirtschaft

- Die Spezialfinanzierung Forstwirtschaft schliesst mit einem Ertragsüberschuss von CHF 144.10 ab. Die Spezialfinanzierung Rechnungsausgleich steht mit CHF 26'470.40 zu Buche.

9 Finanzen und Steuern

Rechnung 2025		Budget 2025		Rechnung 2024	
Aufwand	Ertrag	Aufwand	Ertrag	Aufwand	Ertrag
1'127'283.33	6'902'700.30	678'530.00	6'270'100.00	823'466.07	6'396'696.34
5'775'416.97		5'591'570.00		5'573'230.27	

Steuern

- Die Einkommenssteuern natürlicher Personen (inkl. Steuerteilungen) liegen CHF 101'078.00 über dem Budgetwert und CHF 72'872.65 höher als im Jahresabschluss 2024. Die Nachzahlungen aus den Vorjahren liegen mit CHF 178'219.20 leicht über dem Durchschnitt.
- Die Gewinnsteuern juristischer Personen (inkl. Steuerteilungen) liegen ebenfalls um CHF 138'834.40 über dem Budgetwert und um CHF 30'051.30 höher als im Vorjahresabschluss.

- Grundstückgewinnsteuern konnten CHF 137'682.30 mehr verbucht werden als budgetiert war.
- Sonderveranlagungen konnten CHF 241'307.75 verbucht werden. Das sind 111'307.75 mehr als vorgesehen waren.

Zinsen

- Die Verzugszinsen auf Steuern liegen CHF 12'848.10 über dem budgetierten Betrag.

Nicht aufgeteilte Posten

- Die Einlage in die finanzpolitische Reserve beträgt CHF 458'811.48.
Sofern ein Ertragsüberschuss resultiert und die ordentlichen (planmässigen) Abschreibungen des allgemeinen Haushalts tiefer sind als die Nettoinvestitionen, müssen zwingend zusätzliche Abschreibungen in Form einer Einlage in die finanzpolitische Reserve getätigt werden.
Die Auflösung von zusätzlichen Abschreibungen erfolgt, wenn die Gemeinde einen Aufwandüberschuss ausweist und das Eigenkapital im Verhältnis zum Steuerertrag unter Berücksichtigung des Finanzausgleichs einen bestimmten Wert (30 %) unterschreitet. Berechnet wird dieser Wert anhand der Kennzahl „Bilanzüberschussquotient“ (BÜQ). Fällt der BÜQ unter die Grenze von 30 % werden zusätzliche Abschreibungen aufgelöst, bis der Wert die genannte Grenze erreicht.

Investitionsrechnung

Zusammenzug nach Funktionen

Konto	Investitionsrechnung Funktionale Gliederung IR	Rechnung 2025		Budget 2025		Rechnung 2024	
		Ausgaben	Einnahmen	Ausgaben	Einnahmen	Ausgaben	Einnahmen
	Total	5'750'155.90	5'750'155.90	6'980'000.00	6'980'000.00	2'344'523.85	2'344'523.85
0	Allgemeine Verwaltung Netto Ausgaben	4'833'286.50	4'833'286.50	5'585'000.00	5'585'000.00	1'079'086.01	1'079'086.01
1	Öffentliche Ordnung und Sicherheit, Verteidigung Netto Ausgaben Netto Einnahmen	3'689.45 472'658.55	476'348.00	115'000.00 265'000.00	380'000.00	556'891.14	556'891.14
2	Bildung Netto Ausgaben			280'000.00	280'000.00		
3	Kultur, Sport und Freizeit, Kirche Netto Ausgaben	31'666.80	5'000.00 26'666.80	80'000.00	80'000.00	29'487.55	5'000.00 24'487.55
6	Verkehr und Nachrichtenübermittlung Netto Ausgaben	64'974.95	64'974.95	250'000.00	250'000.00	128'755.75	128'755.75
7	Umweltschutz und Raumordnung Netto Ausgaben	321'314.15	13'876.05 307'438.10	290'000.00	290'000.00	545'303.40	545'303.40
9	Finanzen und Steuern Netto Einnahmen	495'224.05 4'759'707.80	5'254'931.85	380'000.00 6'220'000.00	6'600'000.00	5'000.00 2'334'523.85	2'339'523.85

Erfolgsrechnung

Zusammenzug nach Sachgruppen

Konto	Erfolgsrechnung Sachgruppengliederung ER	Rechnung 2025		Budget 2025		Rechnung 2024	
		Aufwand	Ertrag	Aufwand	Ertrag	Aufwand	Ertrag
3	Aufwand	10'116'270.24		9'900'180.00		9'593'129.77	
30	Personalaufwand	1'515'766.75		1'482'350.00		1'495'652.65	
31	Sach- und übriger Betriebsaufwand	1'074'866.63		1'174'200.00		1'064'819.80	
33	Abschreibungen Verwaltungsvermögen	327'005.50		355'500.00		328'196.50	
34	Finanzaufwand	103'824.20		117'000.00		58'153.85	
35	Einlagen in Fonds und Spezialfinanzierungen	216'684.00		216'750.00		306'472.50	
36	Transferaufwand	6'294'729.73		6'429'650.00		6'010'874.50	
37	Durchlaufende Beiträge					9'976.50	
38	Ausserordentlicher Aufwand	468'941.48		10'130.00		204'467.47	
39	Interne Verrechnungen	114'451.95		114'600.00		114'516.00	
4	Ertrag		10'351'513.14		9'380'750.00		9'772'783.85
40	Fiskalertrag		6'295'274.65		5'676'700.00		5'966'507.90
42	Entgelte		1'676'867.27		1'445'400.00		1'561'215.04
43	Verschiedene Erträge		5'090.80		4'500.00		4'807.00
44	Finanzertrag		228'840.70		200'600.00		220'612.44
45	Entnahmen aus Fonds und Spezialfinanzierungen		65'123.50		60'600.00		61'454.55
46	Transferertrag		1'891'156.62		1'788'650.00		1'765'567.97
47	Durchlaufende Beiträge					9'976.50	
48	Ausserordentlicher Ertrag		74'707.65		89'700.00		68'126.45
49	Interne Verrechnungen		114'451.95		114'600.00		114'516.00
9	Abschlusskonten	244'946.30	9'703.40	42'000.00	561'430.00	179'654.08	
90	Abschluss Erfolgsrechnung	244'946.30	9'703.40	42'000.00	561'430.00	179'654.08	

Investitionsrechnung

Zusammenzug nach Sachgruppen

Konto	Investitionsrechnung Sachgruppengliederung IR	Rechnung 2025		Budget 2025		Rechnung 2024	
		Ausgaben	Einnahmen	Ausgaben	Einnahmen	Ausgaben	Einnahmen
5	Investitionsausgaben	5'750'155.90		6'980'000.00		2'344'523.85	
50	Sachanlagen	5'176'473.65		6'600'000.00		2'314'393.15	
52	Immaterielle Anlagen	78'458.20				25'130.70	
59	Übertrag an Bilanz	495'224.05		380'000.00		5'000.00	
6	Investitionseinnahmen		5'750'155.90		6'980'000.00		2'344'523.85
63	Investitionsbeiträge für eigene Rechnung		490'224.05		380'000.00		
64	Rückzahlung von Darlehen		5'000.00				5'000.00
69	Übertrag an Bilanz		5'254'931.85		6'600'000.00		2'339'523.85

Geldflussrechnung

Koppigen

Bezeichnung	CHF 2025	CHF 2024
Geldfluss aus betrieblicher Tätigkeit		
Ertragsüberschuss / (-) Aufwandüberschuss	0.00	0.00
Abschreibungen Verwaltungsvermögen	261'882.00	266'741.95
Abschreibungen Investitionsbeiträge	0.00	0.00
Einlagen in das Eigenkapital	468'941.48	204'467.47
(-) Entnahmen aus dem Eigenkapital	-74'707.65	-68'126.45
Verluste aus Verkauf Finanzanlagen FV und Übertragung Finanzanlagen FV ins VV / (-) Gewinne aus Verkauf Finanzanlagen FV	0.00	0.00
Verluste aus Verkauf Sachanlagen FV und Übertragung Sachanlagen FV ins VV / (-) Gewinne aus Verkauf Sachanlagen FV	0.00	0.00
Wertberichtigungen Anlagen FV / (-) Wertberichtigungen Anlagen FV	0.00	0.00
Wertberichtigungen Darlehen/Beteiligungen VV	0.00	0.00
(-) Aufwertung VV	0.00	0.00
Abnahme/(-) Zunahme Forderungen	149'181.71	-243'658.36
Abnahme/(-) Zunahme Vorräte	0.00	0.00
Abnahme/(-) Zunahme aktive Rechnungsabgrenzungen	59'077.97	-26'902.30
Zunahme/(-) Abnahme Laufende Verbindlichkeiten	189'430.43	162'112.56
(-) Abnahme/Zunahme kurzfr. Rückstellungen	0.00	0.00
Zunahme/(-) Abnahme passive Rechnungsabgrenzungen	74'128.75	-31'830.90
(-) Abnahme Zunahme langfr. Rückstellungen	0.00	0.00
(-) Abnahme/Zunahme übrige Spezialfinanzierungen	-9'559.30	106'343.70
Geldfluss aus betrieblicher Tätigkeit Einwohnergemeinde (allg. Haushalt)	1'118'375.39	369'147.67
Geldfluss Wasserversorgung		
Ertragsüberschuss / (-) Aufwandüberschuss	142'638.10	148'847.11
Abschreibungen Verwaltungsvermögen	48'395.95	44'783.70
Abschreibungen Investitionsbeiträge	0.00	0.00
(-) Aufwertung VV	0.00	0.00
Abnahme/(-) Zunahme Forderungen	0.00	0.00
Abnahme/(-) Zunahme aktive Rechnungsabgrenzungen	0.00	0.00
Abnahme/(-) Zunahme Vorräte	0.00	0.00
(-) Abnahme/Zunahme Laufende Verbindlichkeiten	0.00	0.00
(-) Abnahme/Zunahme passive Rechnungsabgrenzungen	0.00	0.00
Zunahme/(-) Abnahme Vorfinanzierung Wertemitt	6'738.05	10'350.30
(-) Abnahme/Zunahme übrige Vorfinanzierungen	0.00	0.00
Geldfluss aus betrieblicher Tätigkeit Wasserversorgung	197'772.10	203'981.11
Geldfluss Abwasserentsorgung		
Ertragsüberschuss / (-) Aufwandüberschuss	83'985.15	11'421.32
Abschreibungen Verwaltungsvermögen	16'727.55	16'670.85
Abschreibungen Investitionsbeiträge	0.00	0.00
(-) Aufwertung VV	0.00	0.00
Abnahme/(-) Zunahme Forderungen	0.00	0.00
Abnahme/(-) Zunahme aktive Rechnungsabgrenzungen	0.00	0.00
Abnahme/(-) Zunahme Vorräte	0.00	0.00
(-) Abnahme/Zunahme Laufende Verbindlichkeiten	0.00	0.00
(-) Abnahme/Zunahme passive Rechnungsabgrenzungen	0.00	0.00
Zunahme/(-) Abnahme Vorfinanzierung Wertemitt	144'822.45	144'879.15
(-) Abnahme/Zunahme übrige Vorfinanzierungen	0.00	0.00
Geldfluss aus betrieblicher Tätigkeit Abwasserentsorgung	245'535.15	172'971.32

Geldflussrechnung

Koppigen

Bezeichnung	CHF 2025	CHF 2024
Geldfluss Abfall		
Ertragsüberschuss / (-) Aufwandüberschuss	18'178.95	2'830.45
Abschreibungen Verwaltungsvermögen	0.00	0.00
Abschreibungen Investitionsbeiträge	0.00	0.00
(-) Aufwertung VV	0.00	0.00
Abnahme/(-) Zunahme Forderungen	0.00	0.00
Abnahme/(-) Zunahme aktive Rechnungsabgrenzungen	0.00	0.00
Abnahme/(-) Zunahme Vorräte	0.00	0.00
(-) Abnahme/Zunahme Laufende Verbindlichkeiten	0.00	0.00
(-) Abnahme/Zunahme passive Rechnungsabgrenzungen	0.00	0.00
(-) Abnahme/Zunahme Vorfinanzierungen	0.00	0.00
Geldfluss aus betrieblicher Tätigkeit Abfall	18'178.95	2'830.45
Geldfluss aus betrieblicher Tätigkeit Gemeindebetriebe	461'486.20	379'782.88
Total Geldfluss aus betrieblicher Tätigkeit	1'579'861.59	748'930.55
Geldfluss aus Investitionstätigkeit		
Zahlungen für Nettoinv. Sachanlagen + Immat. Anlagen+ Investitionsbeiträge VV	-4'469'933.35	-1'792'095.90
(-) Auszahlungen für Darlehen Beteiligungen VV	0.00	0.00
Einzahlung für Darlehen Beteiligungen VV	0.00	0.00
(-) Kauf Sachanlagen FV	0.00	0.00
Verkauf Sachanlagen FV	0.00	0.00
(-) Investitionen Sachanlagen FV	0.00	0.00
(-) Kauf kurzfristige Finanzanlagen FV	0.00	0.00
Verkauf kurzfristige Finanzanlagen FV	0.00	0.00
(-) Kauf langfristige Finanzanlagen FV	0.00	0.00
Verkauf langfristige Finanzanlagen FV	0.00	0.00
Geldfluss aus Investitionstätigkeit Einwohnergemeinde (allg. Haushalt)	-4'469'933.35	-1'792'095.90
Geldfluss Wasserversorgung		
Zahlungen für Nettoinvestitionen VV Wasserversorgung	-285'579.50	-508'979.85
Geldfluss aus Investitionstätigkeit Wasserversorgung	-285'579.50	-508'979.85
Geldfluss Abwasserentsorgung		
Zahlungen für Nettoinvestitionen VV Abwasserentsorgung	-4'194.95	-33'448.10
Geldfluss aus Investitionstätigkeit Abwasserentsorgung	-4'194.95	-33'448.10
Geldfluss Abfall		
Zahlungen für Nettoinvestitionen VV Abfall	0.00	0.00
Geldfluss aus Investitionstätigkeit Abfall	0.00	0.00
Geldfluss aus Investitionstätigkeit Gemeindebetriebe	-289'774.45	-542'427.95
Total Geldfluss aus Investitionstätigkeit	-4'759'707.80	-2'334'523.85

Geldflussrechnung

Koppigen

Bezeichnung	CHF 2025	CHF 2024
Geldfluss aus Finanzierungstätigkeit		
Zunahme/ (-) Abnahme Kontokorrente mit Dritten	0.00	0.00
Aufnahme kurzfristige Finanzverbindlichkeiten	1'000'000.00	0.00
(-) Rückzahlung kurzfristige Finanzverbindlichkeiten	0.00	0.00
Aufnahme langfristige Finanzverbindlichkeiten	3'000'000.00	3'000'000.00
(-) Rückzahlung langfristige Finanzverbindlichkeiten	-1'000'000.00	0.00
(-) Abnahme/Zunahme Stiftungen, Legate, Zuwendungen im FK sowie Fonds im FK	-1'283.65	-2'417.30
Geldfluss aus Finanzierungstätigkeit Einwohnergemeinde (allg. Haushalt)	2'998'716.35	2'997'582.70
Total Geldfluss (alle)	-181'129.86	1'411'989.40
Bestand Flüssige Mittel und kurzfristige Geldanlagen 1.1.	4'903'650.72	3'491'661.32
Bestand Flüssige Mittel und kurzfristige Geldanlagen 31.12.	4'722'520.86	4'903'650.72
<i>Kontrollrechnung: Differenz</i>	<i>0.00</i>	<i>0.00</i>

Kommentar zur Geldflussrechnung 2025 der Einwohnergemeinde Koppigen

Die Geldflussrechnung zeigt die Veränderung der flüssigen Mittel aufgeteilt in 3 Geldflüsse (betriebliche Tätigkeit, Investitionstätigkeit und Finanzierungstätigkeit). Die Geldflüsse des steuerfinanzierten Haushalts („Einwohnergemeinde allg. Haushalt“) und die Geldflüsse der gebührenfinanzierten Spezialfinanzierungen („Gemeindebetrieb“: Wasserversorgung, Abwasserentsorgung und Abfall) werden separat dargestellt.

Der Geldfluss aus betrieblicher Tätigkeit (nur steuerfinanzierter Haushalt) zeigt die eigentliche „Stärke“ der Einwohnergemeinde. Es handelt sich damit um die wichtigste Zahl in der Geldflussrechnung. Diese ergibt sich aus den Einzahlungen und Auszahlungen der Geschäftstätigkeit. Der Geldfluss aus betrieblicher Tätigkeit soll mittelfristig den Geldabfluss für Investitionstätigkeit decken. Jährliche Schwankungen müssen im Wesentlichen durch Aufnahme oder Rückzahlung von Finanzverbindlichkeiten (Geldfluss aus Finanzierungstätigkeit) ausgeglichen werden.

Die Geldflussrechnung 2025 der Einwohnergemeinde Koppigen weist nach, wie der Geldabfluss an flüssigen Mitteln von insgesamt CHF 181'129.86 zustande gekommen ist.

Allgemeiner Haushalt (steuerfinanziert)

Aus den selbst erarbeiteten Mitteln der Einwohnergemeinde (Geldfluss betriebliche Tätigkeit) von CHF 1'118'375.39 konnte der Geldabfluss aus Investitionstätigkeit der Einwohnergemeinde von CHF 4'469'933.35 nicht gedeckt werden. Der Geldzufluss aus Finanzierungstätigkeit beträgt CHF 2'998'716.35.

Gemeindebetriebe (gebührenfinanzierte Spezialfinanzierungen)

Im Jahr 2025 haben die gebührenfinanzierten Spezialfinanzierungen (Gemeindebetriebe) aus betrieblicher Tätigkeit und Investitionstätigkeit einen gesamten Geldzufluss von CHF 171'711.75 an liquiden Mittel verursacht.

Insgesamt ergibt sich demnach aus dem Geldzufluss aus operativer Tätigkeit abzüglich des Geldabflusses für Investitionstätigkeiten und des Geldzuflusses aus Finanzierungstätigkeiten ein gesamter Geldabfluss der flüssigen Mittel von CHF 181'129.86.

FINANZKENNZAHLEN

Gesamthaushalt

Kennzahl	Rechnung 2025	Rechnung 2024	Ø 5 Jahre	Kommentar/Interpretation
Nettoverschuldungsquotient	-21.04 %	-88.75 %	-99.70 %	Welcher Jahresanteil am Steuerertrag wäre erforderlich, um die Nettoschulden abzutragen. Richtwert: < 100 % = gut Ø 5 Jahre = gut
Selbstfinanzierungsgrad	23.28 %	38.09 %	47.47 %	Bis zu welchem Grad können neue Investitionen durch selbst erarbeitete Mittel finanziert werden. Richtwert: > 100 % = ideal Ø 5 Jahre = ungenügend
Zinsbelastungsanteil	0.25 %	-0.05 %	0.06 %	Wie viel vom bereinigten Ertrag wird für den Nettozinsaufwand ausgegeben. Richtwert: 0 % - 1 % = gut Ø 5 Jahre = gut (tiefe Belastung)
Bruttoverschuldungsanteil	75.02 %	46.42 %	33.56 %	Welcher Anteil vom Finanzertrag wird benötigt, um die Bruttoschulden abzutragen. Richtwert: < 50 % = sehr gut Ø 5 Jahre = sehr gut
Investitionsanteil	36.86 %	21.32 %	21.95 %	Wie hoch ist der Anteil der Bruttoinvestitionen an den Ausgaben der Erfolgs- und Investitionsrechnung. Richtwert: 10-20 % = mittel Ø 5 Jahre = starke Investitionstätigkeit
Kapitaldienstanteil	3.45 %	3.35 %	3.12 %	Wie viel vom bereinigten Ertrag wird für den Kapitaldienst (Zinsen und Abschreibungen) aufgewendet. Richtwert: < 5 % = geringe Belastung Ø 5 Jahre = geringe Belastung
Nettoschuld in Franken pro Einwohner	-537.42	-2'163.75	-2'399.89	Zeigt Verschuldungsgrad. Ein negativer Wert entspricht einem Nettovermögen pro Einwohner.
Selbstfinanzierungsanteil	10.84 %	9.21 %	11.16 %	Wie viel vom bereinigten Ertrag wird für die Finanzierung von neuen Investitionen eingesetzt. Richtwert: 14 % – 18 % = gut Ø 5 Jahre = genügend/mittel
Nettozinsbelastungsanteil	0.21 %	-0.47 %	-0.24 %	Wie viel von den direkten Steuern wird für den Finanzaufwand aufgewendet (Massgebend für Finanzausgleich).

Massgebliches Eigenkapital in Franken pro Einwohner	2'980.99	2'808.12	2'757.74	
---	----------	----------	----------	--

Allgemeiner Haushalt

Kennzahl	Rechnung 2025	Rechnung 2024	Ø 5 Jahre	Kommentar/Interpretation
Selbstfinanzierungsgrad	14.63 %	22.38 %	35.87 %	Bis zu welchem Grad können neue Investitionen durch selbst erarbeitete Mittel finanziert werden. Richtwert: > 100 % = ideal Ø 5 Jahre = ungenügend
Bilanzüberschussquotient	67.14 %	70.41 %	72.34 %	Zeigt den Anteil an Eigenkapital im Verhältnis zum Jahressteuerertrag.

Spezialfinanzierung Feuerwehr

Kennzahl	Rechnung 2025	Rechnung 2024	Ø 5 Jahre	Kommentar/Interpretation
Selbstfinanzierungsgrad	-	-	95.69 %	Bis zu welchem Grad können neue Investitionen durch selbst erarbeitete Mittel finanziert werden. Richtwert: > 100 % = ideal Ø 5 Jahre = keine Beurteilung möglich
Kostendeckungsgrad	93.03 %	114.69 %	112.37 %	Zeigt inwieweit der Aufwand durch den Gebührenertrag gedeckt ist. Richtwert: > 100 % = ideal Ø 5 Jahre = sehr gut

Spezialfinanzierung Wasserversorgung

Kennzahl	Rechnung 2025	Rechnung 2024	Ø 5 Jahre	Kommentar/Interpretation
Selbstfinanzierungsgrad	69.25 %	40.08 %	43.52 %	Bis zu welchem Grad können neue Investitionen durch selbst erarbeitete Mittel finanziert werden. Richtwert: > 100 % = ideal Ø 5 Jahre = ungenügend
Kostendeckungsgrad	137.02 %	143.52 %	134.90 %	Zeigt inwieweit der Aufwand durch den Gebührenertrag gedeckt ist. Richtwert: > 100 % = ideal Ø 5 Jahre = sehr gut

Werterhaltungsquote	5.26 %	5.17 %	4.90 %	Zeigt das Verhältnis zwischen bereits geäufter Vorfinanzierung (Werterhalt) zum gesamten Wiederbeschaffungswert.
---------------------	--------	--------	--------	--

Spezialfinanzierung Abwasserentsorgung

Kennzahl	Rechnung 2025	Rechnung 2024	Ø 5 Jahre	Kommentar/Interpretation
Selbstfinanzierungsgrad	5'853.11 %	517.13 %	145.21 %	Bis zu welchem Grad können neue Investitionen durch selbst erarbeitete Mittel finanziert werden. Richtwert: > 100 % = ideal Ø 5 Jahre = sehr gut
Kostendeckungsgrad	118.16 %	102.37 %	114.52 %	Zeigt inwieweit der Aufwand durch den Gebührenertrag gedeckt ist. Richtwert: > 100 % = ideal Ø 5 Jahre = sehr gut
Werterhaltungsquote	18.88 %	18.21 %	17.50 %	Zeigt das Verhältnis zwischen bereits geäufter Vorfinanzierung (Werterhalt) zum gesamten Wiederbeschaffungswert.

Spezialfinanzierung Abfall

Kennzahl	Rechnung 2025	Rechnung 2024	Ø 5 Jahre	Kommentar/Interpretation
Selbstfinanzierungsgrad	-	-	-	Keine Berechnung möglich, da keine Investitionen
Kostendeckungsgrad	107.05 %	101.03 %	105.35 %	Zeigt inwieweit der Aufwand durch den Gebührenertrag gedeckt ist. Richtwert: > 100 % = ideal Ø 5 Jahre = sehr gut

Spezialfinanzierung Forstwirtschaft

Kennzahl	Rechnung 2025	Rechnung 2024	Ø 5 Jahre	Kommentar/Interpretation
Selbstfinanzierungsgrad	-	-	-	Keine Berechnung möglich, da keine Investitionen
Kostendeckungsgrad	133.47 %	110.31 %	234.77 %	Zeigt inwieweit der Aufwand durch den Gebührenertrag gedeckt ist. Richtwert: > 100 % = ideal Ø 5 Jahre = sehr gut

ANTRAG DER EXEKUTIVE

GENEHMIGUNG:

Gemäss Art. 71 GV (170.111) verabschiedet der Gemeinderat die Jahresrechnung 2025 der Einwohnergemeinde Koppigen.

ERFOLGSRECHNUNG	Aufwand Gesamthaushalt	CHF	10'116'270.24
	Ertrag Gesamthaushalt	CHF	10'351'513.14
	Aufwand-/Ertragsüberschuss	CHF	235'242.90
davon			
	Aufwand Allgemeiner Haushalt	CHF	8'871'101.47
	Ertrag Allgemeiner Haushalt	CHF	8'871'101.47
	Aufwand-/Ertragsüberschuss	CHF	0.00
	Aufwand Feuerwehr	CHF	139'233.35
	Ertrag Feuerwehr	CHF	129'529.95
	Aufwand-/Ertragsüberschuss	CHF	-9'703.40
	Aufwand Wasserversorgung	CHF	385'329.00
	Ertrag Wasserversorgung	CHF	527'967.10
	Aufwand-/Ertragsüberschuss	CHF	142'638.10
	Aufwand Abwasserentsorgung	CHF	462'368.05
	Ertrag Abwasserentsorgung	CHF	546'353.20
	Aufwand-/Ertragsüberschuss	CHF	83'985.15
	Aufwand Abfall	CHF	257'807.87
	Ertrag Abfall	CHF	275'986.82
	Aufwand-/Ertragsüberschuss	CHF	18'178.95
	Aufwand Forstwirtschaft	CHF	430.50
	Ertrag Forstwirtschaft	CHF	574.60
	Aufwand-/Ertragsüberschuss	CHF	144.10
INVESTITIONSRECHNUNG	Ausgaben	CHF	5'254'931.85
	Einnahmen	CHF	495'224.05
	Nettoinvestitionen	CHF	4'759'707.80
NACHKREDITE gem. separater Tabelle		CHF	0.00

ANTRAG:

Der Gemeindeversammlung wird beantragt, die Jahresrechnung 2025 und die Nachkredite von CHF 0.00 zu genehmigen.

Koppigen, 13. April 2026

Gemeinderat Koppigen

Die Präsidentin:

Christine Will

Die Sekretärin:

Andrea Kobi

Der Finanzverwalter:

Michel Jost

An die
Gemeindeversammlung der
Einwohnergemeinde Koppigen
Postfach 169
3425 Koppigen

Bericht des Rechnungsprüfungsorgans zur Jahresrechnung 2025

An die Gemeindeversammlung der

Einwohnergemeinde Koppigen

Als Rechnungsprüfungsorgan haben wir die Jahresrechnung der Einwohnergemeinde Koppigen, bestehend aus Berichterstattung, Bilanz, Erfolgsrechnung, Investitionsrechnung, Geldflussrechnung und Anhang für das am 31. Dezember 2025 abgeschlossene Rechnungsjahr geprüft. Die Prüfungsarbeiten wurden am 14. April 2026 beendet.

Verantwortung des Gemeinderates

Der Gemeinderat ist für die Aufstellung der Jahresrechnung in Übereinstimmung mit den kantonalen und kommunalen gesetzlichen Vorschriften verantwortlich. Diese Verantwortung beinhaltet die Ausgestaltung, Implementierung und Aufrechterhaltung eines internen Kontrollsystems mit Bezug auf die Aufstellung der Jahresrechnung, die frei von wesentlichen falschen Angaben als Folge von Verstössen oder Irrtümern ist. Darüber hinaus ist der Gemeinderat für die Anwendung sachgemässer Rechnungslegungsmethoden sowie die Vornahme angemessener Schätzungen verantwortlich.

Verantwortung des Rechnungsprüfungsorgans

Unsere Verantwortung ist es, aufgrund unserer Prüfung ein Prüfungsurteil über die Jahresrechnung abzugeben. Wir haben unsere Prüfung in Übereinstimmung mit den gesetzlichen Vorschriften und der Arbeitshilfe für Rechnungsprüfungsorgane (AH RPO, Ausgabe 2016) vorgenommen. Die Prüfung haben wir so zu planen und durchzuführen, dass wir hinreichende Sicherheit gewinnen, ob die Jahresrechnung frei von wesentlichen falschen Angaben ist.

Eine Prüfung beinhaltet die Durchführung von Prüfungshandlungen zur Erlangung von Prüfungsnachweisen für die in der Jahresrechnung enthaltenen Wertansätze und sonstigen Angaben. Die Auswahl der Prüfungshandlungen liegt im pflichtgemässen Ermessen des Prüfers. Dies schliesst eine Beurteilung der Risiken wesentlicher falscher Angaben in der Jahresrechnung als Folge von Verstössen oder Irrtümern ein. Bei der Beurteilung dieser Risiken berücksichtigt der Prüfer das interne Kontrollsystem, soweit es für die Aufstellung der Jahresrechnung von Bedeutung ist, um die den Umständen entsprechenden Prüfungshandlungen festzulegen, nicht aber um ein

Prüfungsurteil über die Wirksamkeit des internen Kontrollsystems abzugeben. Die Prüfung umfasst zudem die Beurteilung der Angemessenheit der angewandten Rechnungslegungsmethoden, der Plausibilität der vorgenommenen Schätzungen sowie eine Würdigung der Gesamtdarstellung der Jahresrechnung. Wir sind der Auffassung, dass die von uns erlangten Prüfungsnachweise eine ausreichende und angemessene Grundlage für unser Prüfungsurteil bilden.

Prüfungsurteil

Nach unserer Beurteilung entspricht die Jahresrechnung für das am 31. Dezember 2025 abgeschlossene Rechnungsjahr den kantonalen und kommunalen gesetzlichen Vorschriften.

Berichterstattung aufgrund weiterer gesetzlicher Vorschriften

Wir bestätigen, dass wir die Anforderungen an die Befähigung gemäss Art. 123 GV und die besonderen Voraussetzungen gemäss Art. 124 GV erfüllen und keine mit unserer Unabhängigkeit nicht vereinbare Sachverhalte vorliegen.

Wir beantragen, die Jahresrechnung per 31. Dezember 2025 mit Aktiven und Passiven von CHF 23'190'142.81 und einem Ertragsüberschuss Gesamthaushalt von CHF 235'242.90 zu genehmigen.

Langenthal, 14. April 2026

kme 2/2

MSM Treuhand AG
Südstrasse 30
4900 Langenthal



Konrad Meyer
Technischer Kaufmann / Dipl. Kaufmann HKG
(Leitender Revisor)



Agathe Tillmann
Dipl. Finanzverwalterin /
Dipl. Gemeindeschreiberin

GENEHMIGUNG DER JAHRESRECHNUNG

Das beschlussfassende Organ der Einwohnergemeinde Koppigen hat die Jahresrechnung 2025 am 5. Juni 2026 gemäss dem vorstehenden Antrag des Gemeinderates vom 13. April 2026 genehmigt.

Koppigen, 5. Juni 2026

Einwohnergemeinde Koppigen

Der Versammlungsleiter:

Die Sekretärin:

Martin Berger

Andrea Kobi

ANHANG

Regelwerk

Angewendetes Regelwerk

Der Rechnungsabschluss der Gemeinde Koppigen ist in Übereinstimmung mit den geltenden kantonalen gesetzlichen Grundlagen erstellt worden.

Gemeindegesezt (GG, BSG 170.11)

Gemeindeverordnung (GV, BSG 170.111)

Direktionsverordnung über den Finanzhaushalt der Gemeinden (FHDV, BSG 170.511)

Diese orientieren sich gemäss Art. 70 Absatz 1 GG am Harmonisierten Rechnungslegungsmodell für die Kantone und Gemeinden, HRM2, laut Handbuch der Konferenz der Kantonalen Finanzdirektoren. Die kantonalen Bestimmungen weichen in einzelnen Bereichen von den Empfehlungen des HRM2 ab. Das Amt für Gemeinden und Raumordnung stellt eine Auflistung dieser Ausnahmen zur Verfügung unter www.be.ch/gemeinden > Rubrik Gemeindefinanzen > HRM2 > Praxishilfen.

Bewertung Finanzvermögen

Vermögenswerte im Finanzvermögen werden bilanziert, wenn sie einen künftigen Nutzen erbringen und ihr Wert verlässlich ermittelt werden kann. Sie werden bei erstmaliger Bilanzierung zu Anschaffungs- bzw. Herstellungskosten bilanziert. Entstehen der Gemeinde keine Kosten, wird zum Verkehrswert zum Zeitpunkt des Zugangs bilanziert. Folgebewertungen erfolgen zum Verkehrswert am Bilanzstichtag, wobei eine systematische Neubewertung bei Liegenschaften mit Ausnahme von Baurechten alle fünf Jahre oder bei Änderung des amtlichen Werts, bei allen anderen Vermögenswerten jährlich erfolgt. Die Bilanzwerte sind bei eingetretenen dauerhaften Wertminderungen oder Verlusten sofort zu berichtigen.

Folgebewertung Finanzvermögen

(Art. 81 GV, BSG 170.111)

Das Finanzvermögen wurde gemäss Anhang 1 der GV periodisch neu bewertet.

Bilanzkonto	Auf-/Abwertung in CHF	Bewertungsmethode (Anhang 1, GV)	Letztmalige Bewertung
10700.01 Raiffeisenbank Anteilscheine	0.00	Bruttosteuerwert	31.12.2025
10800.01 Land GB-Nr. 36, Wygarte	0.00	Amtlicher Wert x Faktor 1,4	31.12.2025
10800.02 Land GB-Nr. 1218, Weidmoos	0.00	Amtlicher Wert x Faktor 1,4	31.12.2025
10800.03 Land GB-Nr. 121, Egge	0.00	Amtlicher Wert x Faktor 1,4	31.12.2025
10800.04 Land GB-Nr. 648, Bläji	0.00	Amtlicher Wert x Faktor 1,4	31.12.2025
10800.05 Land GB-Nr. 1290, Geere	0.00	Amtlicher Wert x Faktor 1,4	31.12.2025
10800.06 Land GB-Nr. 1288, Geere	0.00	Amtlicher Wert x Faktor 1,4	31.12.2025
10800.07 Land GB-Nr. 1261, Bachtele	0.00	Amtlicher Wert x Faktor 1,4	31.12.2025
10840.01 Utzenstorfstrasse 1	0.00	Amtlicher Wert x Faktor 1,4	31.12.2025
10840.02 St. Niklausstrasse 13c	0.00	Amtlicher Wert x Faktor 1,4	31.12.2025

Bewertung Verwaltungsvermögen

Vermögenswerte im Verwaltungsvermögen werden bilanziert, wenn sie einen künftigen mehrjährigen öffentlichen Nutzen hervorbringen und ihr Wert verlässlich ermittelt werden kann. Sie werden zu Anschaffungs- bzw. Herstellkosten nach der Nettomethode bilanziert und nach der definierten Nutzungsdauer linear abgeschrieben. Entstehen der Gemeinde keine Kosten, wird zum Verkehrswert zum Zeitpunkt des Zugangs bilanziert. Die Bilanzwerte sind bei eingetretenen dauerhaften Wertminderungen oder Verlusten sofort zu berichtigen. Die geltenden Anlagekategorien und Nutzungsdauern sind in Anhang 2 GV umschrieben.

Aktivierungsgrenzen

Allgemeiner Haushalt	CHF 30'000.00
Spezialfinanzierung Wasserversorgung	CHF 30'000.00
Spezialfinanzierung Abwasserentsorgung	CHF 30'000.00

Bestehendes Verwaltungsvermögen

Seit dem Übergang auf HRM2 im Jahr 2016, wird das bestehende Verwaltungsvermögen linear über 12 Jahre abgeschrieben. Davon ausgenommen sind die Positionen gemäss Ziffer 4.1.3 der Übergangsbestimmungen der GV.

Grundlagen der Jahresrechnung

Als Grundlage für die Jahresrechnung 2025 dienen das Budget 2025 und die Vorjahresrechnung 2024.

Genehmigung/Prüfung:

	Budget 2025	Jahresrechnung 2024
Gemeinderat	14.10.2024	07.04.2025
Bestätigungsbericht Rechnungsprüfungsorgan		09.04.2025
Gemeindeversammlung	29.11.2024	02.06.2025

Rückstellungen

205 Kurzfristige Rückstellungen

Konto	Bezeichnung	Buchwert 01.01.2025	Veränderung			Buchwert 31.12.2025	Kommentar
			Bildung	Verwendung	Auflösung		
					0.00		

208 Langfristige Rückstellungen

Konto	Bezeichnung	Buchwert 01.01.2025	Veränderung			Buchwert 31.12.2025	Kommentar
			Bildung	Verwendung	Auflösung		
		0.00			0.00		

Total kurzfristige Rückstellungen

Total langfristige Rückstellungen

Total Rückstellungen

0.00	0.00	0.00	0.00	0.00	0.00
0.00	0.00	0.00	0.00	0.00	0.00
0.00	0.00	0.00	0.00	0.00	0.00

Beteiligungsspiegel

Beteiligungen (im Sinne der öffentlichen Aufgabenerfüllung)											
Name, Sitz Rechtsform	Tätigkeitsgebiet	Nominalkapital (100%)	Eigenumsanteil	Stimmanteil - E: Exekutive - L: Legislative	Wesentliche Beteiligte	Buchwert per 31.12.	Anschaffungswert	Wesentliche Beteiligungen der Organisation	Rechnungslegungs-norm; Aussage zur Jahresrechnung	Zahlungsströme Berichtsjahr	Spezifische Risiken
Gemeindeeigene Unternehmen (Anstalten) gem. Art. 64 Abs. 1 Bst. b GG											
keine											
Öffentlich-rechtliche Organisationen der interkommunalen Zusammenarbeit (Gemeindeverbände, Anstalten etc.)*											
Gemeindeverband Koppigen	Schulwesen, Feuerwehr, Friedhof, Bibliothek, Dorfzeitung			E: 3/7 L: 8/17	3 Mitglieder im Verbandsrat, 8 Abgeordnete		2'000		HRM2	Betriebs- und Investitionskosten	
Schulgemeinschaftenverband Koppigen-Willadingen	Schulgemeinschaften			E: 2/3 L: Stimmberechtigte	2 Vorstandsmitglieder				HRM2	Betriebs- und Investitionskosten	
Gemeindeverband WANK	Wasserversorgung			E: 3/7 L: 5/13	3 Mitglieder im Vorstand, 5 Abgeordnete				HRM2	Betriebs- und Investitionskosten	
Zweckverband ZASE+	Abwasserentsorgung								HRM2	Betriebs- und Investitionskosten	
Regionalkonferenz Emmimental	Stärkung der Region als Wirtschafts- und Lebensraum								HRM2	Betriebs- und Investitionskosten Beitrag pro Einwohner	
Juristische Personen des Privatrechts*											
Railfeisenbank Koppigen	Bank						2'000		OR		
Busland AG	Regionalverkehr						1 n.b.		OR		
Band-Genossenschaft, Bern	Behindertenorganisation						1 n.b.		OR		
Alters- und Pflegeheim Frienisberg	Alterspflege						1 n.b.		OR		
Keinrichtungsbesitzungs AG, KEBAG	Keinrichtungsorganisation						1 n.b.		OR		
Eisportzentrum Emme AG	Kunsteisbahn						1 n.b.		OR		
Busbetriebe Sobothum Grenchen und Umgebung	Regionalverkehr						1 n.b.		OR		
Stiftung für Alterswohnungen	Erstellung und Vermietung von Wohnungen zu günstigen Bedingungen an Personen in der Kirchgemeinde Koppigen						1 100'000		OR		
Genossenschaft Elektra Koppigen-Willadingen	Stromversorgung						1 10'000		OR		
ZAR Emmimental-Oberargau	Zivilschulzausbildung						1 n.b.		OR		
Musikschule Region Burgdorf	Musikunterricht								OR		
Tagesfamilienorganisation Untere Emme - Mittelland	Vermittlung von Tageseltern								OR	Beitrag pro Schüler	
Zivilschutzorganisation Region Kirchberg plus	Organisation Zivilschutzfähigkeit								OR	Anteil nicht lastenausgleichsberechtigter Kosten	
Genossenschaft Wärmeverbund St. Niklaus	Produktion Heizenergie						1 10'000		OR	Betriebskostenbeitrag	
Mitgliedschaften in einfachen Gesellschaften, Kollektiv- und Kommanditgesellschaften*											
keine											
Vertragliche Beziehungen zur Erfüllung von Gemeindeaufgaben*											
Sozialdienst Oesch-Emme	Führung des regionalen Sozialdienstes				Anschlussgemeinden						Betriebsbeitrag der nicht lastenausgleichsberechtigten Kosten

* s. Art. 32 g Bst. b-e FHDV

Es sind nur für die Gemeinde wesentliche Beteiligungen aufgeführt.

Gewährleistungsspiegel

Name, Sitz, Rechtsform	Eigentümer wesentliche Miteigentümer	Angaben zu den gesicherten Leistungen Art, Betrag, Verfall, Zinsangaben usw.)	Zahlungsströme im Berichtsjahr	Spezifische zusätzliche Angaben
Privatrechtliche Unternehmen (nach OR/ZGB)				
Previs Vorsorge	Versicherte	Nachschusspflicht bei Unterdeckungen, Sanierungsmassnahmen	Prämien	Deckungsgrad per 31.12.2025 110,90 %
Öffentlich-rechtliche Unternehmen (nach Gemeindegesetz)				
keine				
Öffentlich-rechtliche Verträge				
keine				
Weitere Verpflichtungen (Altlasten, Leasing usw.)				
Gesundheits- und Fürsorgedirektion des Kantons Bern		Abrechnung Sozialhilfeaufwendungen 2025 (Lastenausgleich)	CHF 820'000.00 (Konto)	Abrechnung 2025 erfolgt ca. Mai 2026

Anlagespiegel 2025
Finanzvermögen

		108 Sachanlagen FV		
		1080	1084	
		Grundstücke FV	Gebäude FV	
Anschaffungskosten	Anlagewert	01.01.2025	106'582.00	357'840.00
	Zuwachs/Zugänge	2025	0.00	0.00
	Abgänge	2025	0.00	0.00
	Umgliederungen	2025	0.00	0.00
	Anlagewert	31.12.2025	106'582.00	357'840.00
kumulierte Wertberichtigungen	Stand per	01.01.2025	0.00	0.00
	Wertminderungen	2025	0.00	0.00
	Aufwertungen	2025	0.00	0.00
	Umgliederungen	2025	0.00	0.00
	Stand per	31.12.2025	0.00	0.00
Buchwerte	Buchwert netto	31.12.2025	106'582.00	357'840.00
	davon Anlagen in Leasing	31.12.2025	0.00	0.00
	Versicherungswerte	31.12.2025	0.00	0.00

Anlagespiegel 2025

Sachanlagen Verwaltungsvermögen

140 Sachanlagen VV								
		1401	1402	1403	1404	1406	1407	
		Strassen / Verkehrswege	Wasserbau	Übrige Tiefbauten	Hochbauten	Mobilien VV	Anlagen im Bau VV	
Anschaffungskosten	Anlagewert	1'716'850.70	193'094.75	4'852'712.00	1'702'514.42	76'387.55	1'538'100.51	
	Zuwachs/Zugänge	64'974.95	0.00	303'650.50	3'689.45	31'666.80	4'833'358.70	
	Abgänge	0.00	0.00	-13'876.05	-476'348.00	0.00	-72.20	
	Umgliederungen	0.00	0.00	0.00	0.00	0.00	0.00	
kumulierte ordentliche Abschreibungen	Anlagewert	1'781'825.65	193'094.75	5'142'486.45	1'229'855.87	108'054.35	6'371'387.01	
	Stand per	01.01.2025	-34'880.75	-261'670.40	-282'813.15	-35'778.75	0.00	
	Planmässige Abschreibungen	2025	-52'117.60	-3'858.90	-65'123.50	-55'549.25	-10'805.45	0.00
	Ausserplanmässige Wertkorrekturen	2025	0.00	0.00	0.00	0.00	0.00	0.00
Buchwerte	Stand per	31.12.2025	-38'739.65	-326'793.90	-338'362.40	-46'584.20	0.00	
	Buchwert netto	31.12.2025	1'517'937.90	154'355.10	4'815'692.55	891'493.47	61'470.15	6'371'387.01
	davon Anlagen in Leasing Versicherungswerte	31.12.2025	0.00	0.00	0.00	0.00	0.00	0.00
		0.00	0.00	0.00	0.00	0.00	0.00	

bestehendes VV bei Einführung von HRM2:

	01.01.2016 CHF	Kumulierte Wertberichtigungen CHF	Saldo per 31.12.2025 CHF
Allgemeiner Haushalt	1'323'303.45	1'102'752.90	220'550.55
	14099.01	14099.99	

Ergänzende Informationen zum Anlagespiegel im Anhang zur Jahresrechnung

Anlagespiegel 2025

Übriges Verwaltungsvermögen

		142 Immaterielle Anlagen	144 Darlehen	145 Beteiligungen, Grundkapitalien
		1429 Übrige immaterielle Anlagen	1441 - 1447 Darlehen	1452 - 1456 Beteiligungen, Grundkapitalien
Anschaffungskosten	Anlagewert	01.01.2025	15'000.00	10.00
	Zuwachs/Zugänge	2025	0.00	0.00
	Abgänge	2025	-5'000.00	0.00
	Umgliederungen	2025	0.00	0.00
	Anlagewert	31.12.2025	10'000.00	10.00
kumulierte ordentliche Abschreibungen	Stand per	01.01.2025	0.00	0.00
	Planmässige Abschreibungen	2025	0.00	0.00
	Ausserplanmässige	2025	0.00	0.00
	Wertkorrekturen	2025	0.00	0.00
	Stand per	31.12.2025	-162'669.30	0.00
Buchwerte	Buchwert netto	31.12.2025	10'000.00	10.00
	davon Anlagen in Leasing	31.12.2025	0.00	0.00
	Versicherungswerte	31.12.2025	0.00	0.00

Verpflichtungskredite für Investitionen

Kreditbeschluss		Kreditkontrolle									
Datum	Organ	Kreditsumme (brutto)	Objektbezeichnung	Kumulierte Ausgaben 01.01.2025	Investitionsausgaben	Kumulierte Ausgaben 31.12.2025	Kumulierte Einnahmen 01.01.2025	Investitions-einnahmen	Kumulierte Einnahmen 31.12.2025	Saldo	Abrechnungsdatum
in CHF											
25.03.2019	GR	45'000.00	Teilrevision Ortsplanung								
08.06.2020	GR	25'000.00	Teilrevision Ortsplanung								
23.05.2022	GR	30'000.00	Teilrevision Ortsplanung	111'298.55		111'298.55				-11'298.55	30.06.2025
		100'000.00									
07.11.2016	GR	20'000.00	Kugelfang, Sanierung (Vorabklärungen)								
14.05.2018	GR	57'000.00	Kugelfang, Sanierung (Ingenieurkosten)								
07.12.2018	GV	475'000.00	Kugelfang, Sanierung	568'685.09	3'689.45	592'374.54	476'348.00			-40'374.54	03.12.2025
		552'000.00									
01.07.2019	GR	7'500.00	Zustandsaufnahme privater Abwasseranlagen (Konzept)								
04.09.2020	GV	675'000.00		600'366.30	4'194.95	604'561.25				77'938.75	
		682'500.00									
12.08.2019	GR	61'065.00	Utzenstorfstrasse, Wasserversorgung (Planung)								
03.12.2021	GV	760'000.00	Utzenstorfstrasse, Wasserversorgung	496'387.30		496'387.30				324'677.70	02.06.2025
		821'065.00									
30.08.2021	GR	65'617.00	Kanalisationsspülungen			0.00				65'617.00	07.04.2025
		50'000.00		40'054.95		40'054.95				9'945.05	10.02.2025
30.08.2021	GR	50'000.00	Ersatz Wasserleitung Schulhausplatz altes Schulhaus	40'054.95		40'054.95				9'945.05	10.02.2025
		9'500'000.00		1'501'132.06	4'808'581.90	6'309'713.96				3'190'286.04	
28.11.2021	Urne	9'500'000.00	Neubau Mehrzweckhalle								
18.01.2022	GR	55'000.00	Sanierung Bläjjwasserleitung (beim alten Schilhaus)	38'747.15		38'747.15				16'252.85	10.02.2025
		99'000.00		95'061.00		95'061.00				3'939.00	07.04.2025
11.04.2022	GR	99'000.00	Turnhalle, Ersatz Fenster							1'303.15	07.04.2025
		40'000.00		38'696.85		38'696.85					
23.05.2022	GR	40'000.00	Ersatz Granudos-Anlage Schwimmbad								
		43'780.00		47'187.45		47'187.45				-3'407.45	07.04.2025
19.09.2022	GR	43'780.00	Verkehrssicherheit								
		55'000.00		55'619.00		55'619.00				-619.00	07.04.2025
07.11.2022	GR	55'000.00	Ersatz Beleuchtung Gemeindehaus								
		92'000.00		82'130.00		82'130.00				9'870.00	07.04.2025
19.12.2022	GR	92'000.00	Turnhalle, Ersatz Fenster 2. Etappe								
		660'000.00		532'263.05	4'180.40	536'443.45	5'571.05	2'775.20	8'346.25	123'556.55	02.06.2025
02.12.2022	GV	660'000.00	Hofmattstrasse, Sanierung								
		347'350.00		347'330.25		347'330.25				1.75	07.04.2025
27.02.2023	GR	347'350.00	Schwimmbad, Machbarkeitsstudie (Eingang, Restaurant)								
		480'000.00		36'968.45	24'704.60	61'673.05				418'326.95	
09.06.2023	GV	480'000.00	Umgebung Gemeindehaus, Bushaltestelle								
		92'000.00		53'156.90		53'156.90				38'843.10	24.03.2025
12.06.2023	GR	92'000.00	Hubelstrasse, Sanierung WV								

01.12.2023	GV	480'000.00	Willdingenstrasse, Sanierung WV 2. Teil	382'065.35			382'065.35		11'100.85		97'934.65	02.06.2025
22.01.2024	GR	30'000.00	Schwimmbad, Ersatz Spielplatzgeräte	29'487.55			29'487.55				512.45	07.04.2025
01.07.2024	GR	30'000.00	Umsetzung Tempo 30 Zonen	21'890.25	16'294.60		38'184.85				-8'184.85	
01.07.2024	GR	51'800.00	Moosstrasse, Sanierung WV (Planungskredit)									
29.11.2024	GV	771'000.00	Moosstrasse, Sanierung	16'215.00	245'428.20		261'643.20				561'156.80	
		822'800.00										
02.09.2024	GR	200'000.00	Mühlernattweg, Sanierung WV	89'963.55	54'027.35		143'990.90				56'009.10	
24.03.2025	GR	31'666.80	Schwimmbad, Ersatz Poolsauger		31'666.80		31'666.80				0.00	30.06.2025
19.05.2025	GR	50'000.00	Teilortplanungsrevision 2025		17'663.65		17'663.65				32'336.35	
11.08.2025	GR	80'000.00	Signalisation Tempo-30-Zonen		44'499.95		44'499.95				35'500.05	
03.12.2025	GV	339'000.00	Erschliessung Gewerbegebiet Weichloch				0.00				339'000.00	
19.01.2026	GR	80'000.00	Bern-Zürichstrasse, Wasserleitung				0.00				80'000.00	

Nachkredite

In der Tabelle sind alle Nachkredite aufgeführt, die den Betrag von CHF 5'000.00 übersteigen.

Konto-Nr.	Bezeichnung	Rechnung	Budget	Nachkredit in CHF		Datum	Bemerkung
				Ueber- schreitung	gebunden		
Total				1'086'331.91	962'410.08		
						Kompetenz GV	0.00
0	Allgemeine Verwaltung					Kompetenz GR	123'921.83
0120.3000.01	Sitzungsgelder Gemeinderat	77'104.50	66'000.00	11'104.50		11'104.50	Höherer Sitzungsaufwand infolge diverser Projekte.
0120.3199.01	Gemeinderatskredit	21'503.35	15'000.00	6'503.35		6'503.35	Geschenke zu Verabschiedungen, Sponsoringbeiträge.
0220.3010.01	Löhne Verwaltung	633'140.40	613'000.00	20'140.40		20'140.40	Personalwechsel, Lohnanpassungen.
0220.3090.01	Aus-/Weiterbildung Personal	11'037.00	6'000.00	5'037.00		5'037.00	CHF 7'900.00 Ausbildung bern. Finanzverwalterin N. Tabet.
1	Öffentliche Ordnung und Sicherheit, Verteidigung						
1400.3132.01	Gebühren Fachexperten	239'13.80	15'000.00	8'913.80		8'913.80	Höherer Aufwand für Fachberichte, etc. Einnahmen sind auch entsprechend höher.
1610.3144.01	UH Schiessanlage/Schützenhaus	11'426.90	1'000.00	10'426.90		10'426.90	CHF 13'000.00 Elektroanschluss Schützenhaus.
2	Bildung						
2110.3612.01	Beitrag an Gemeindeverband Koppigen	230'785.30	224'500.00	6'285.30	6'285.30	6'285.30	Nachzahlung an Gemeindeverband Koppigen.
2120.3612.01	Beitrag an Gemeindeverband Koppigen	1'022'091.35	983'100.00	38'991.35	38'991.35	38'991.35	Nachzahlung an Gemeindeverband Koppigen.
2120.3612.02	Beiträge an Gemeinden	10'578.60	0.00	10'578.60	10'578.60	10'578.60	Auswärtiger Schulbesuch eines Schülers.
2130.3612.01	Beitrag an Gemeindeverband Koppigen	526'168.10	512'900.00	13'268.10	13'268.10	13'268.10	Nachzahlung an Gemeindeverband Koppigen.
2130.3612.02	Beiträge an Gemeinden	5'246.00	0.00	5'246.00	5'246.00	5'246.00	Auswärtiger Schulbesuch eines Schülers.
2130.3612.03	Beitrag an Gymnasium Burgdorf	49'018.65	19'000.00	30'018.65	30'018.65	30'018.65	Mehr Gymnasium-Schüler/innen (5) als durchschnittlich.
2140.3636.01	Beiträge an Musikschulen	33'396.83	25'000.00	8'396.83		8'396.83	Mehr Musikschüler/innen.
2170.3010.01	Löhne Hauswartung/Reinigung	274'200.90	268'000.00	6'200.90	6'200.90	6'200.90	Höherer Stundenaufwand Reinigung und Lohnanpassung.
2170.3132.01	Honorare externe Beratungen	7'231.90	0.00	7'231.90	7'989.10	7'231.90	CHF 6'000.00 für Arbeitsplatzbewertung.
2170.3612.01	Beitrag an Gemeindeverband Koppigen	656'589.10	648'600.00	7'989.10	7'989.10	7'989.10	Nachzahlung an Gemeindeverband Koppigen.
2180.3612.01	Beitrag an Gemeindeverband Koppigen	45'791.80	26'700.00	19'091.80	19'091.80	19'091.80	Nachzahlung an Gemeindeverband Koppigen.
3	Kultur, Sport und Freizeit, Kirche						
3410.3010.01	Löhne Schwimmbad	172'012.65	150'000.00	22'012.65	22'012.65	22'012.65	Löhne zu tief budgetiert. Ausfall Badmeister, bzw. Vertretung angestellt.
4	Gesundheit						

5	Soziale Sicherheit									
6	Verkehr und Nachrichtenübermittlung									
6150.3132.01	Honorare externe Beratungen	5'388.45	0.00	5'388.45				5'388.45		03.11.25 CHF 7'000.00 für Arbeitsplatzbewertung.
7	Umweltschutz und Raumordnung									
7101.3300.30	Planmässige Abschreibungen	48'395.95	43'300.00	5'095.95				5'095.95		13.04.26 Höhere Abschreibungen infolge höherer Investitionen.
7101.3510.50	Einlage in SF Werterhalt aus Anschlussgebühren	45'509.55	0.00	45'509.55				45'509.55		13.04.26 Anrechnung Anschlussgebühren an Einlage in SF Werterhalt.
7101.9010.10	Abschluss SF (Ertragsüberschuss)	142'638.10	41'900.00	100'738.10				100'738.10		13.04.26 Ertragsüberschuss.
7201.3510.50	Einlage in SF Werterhalt aus Anschlussgebühren	97'250.00	0.00	97'250.00				97'250.00		13.04.26 Anrechnung Anschlussgebühren an Einlage in SF Werterhalt.
7201.9010.20	Abschluss SF Abwasserentsorgung	83'985.15	0.00	83'985.15				83'985.15		13.04.26 Ertragsüberschuss.
7301.9010.30	Abschluss SF	18'178.95	0.00	18'178.95				18'178.95		13.04.26 Ertragsüberschuss.
7716.3632.01	Beitrag an Gemeindeverband Koppigen	56'990.80	51'400.00	5'590.80				5'590.80		13.04.26 Nachzahlung an Gemeindeverband Koppigen.
7900.3132.01	Honorare Dritter	20'565.15	8'000.00	12'565.15				12'565.15		02.09.24 CHF 14'000.00 für Analyse Dorfzentrum.
8	Volkswirtschaft									
9	Finanzen und Steuern									
9100.3181.01	Forderungsverluste allgemeiner Gemeindesteuern	45'781.20	30'000.00	15'781.20				15'781.20		13.04.26 Höhere Steuerabschreibungen. Übernahme aus Steuerbuchhaltung Kanton.
9690.3180.01	Einlagen in finanzpolitische Reserve	458'811.48	0.00	458'811.48				458'811.48		13.04.26 Gesetzlich vorgeschriebene zusätzliche Abschreibungen.

Wiederbeschaffungswert, Werterhaltungskosten und Einlage in die Spezialfinanzierung Werterhalt für Wasserversorgungsanlagen ¹

Rechnungsjahr: 2025

Wasserversorgung: Koppigen

Kontaktperson: Michel Jost

Telefon: 034 413 88 92

Datengrundlagen Geschätzt
 GWP
 Anlagenbuchhaltung

Anlagenteile	① Wiederbeschaffungswert brutto in Fr.	② Beiträge Dritter ² in Fr.	③ Wiederbeschaffungswert netto in Fr. (① - ②)	④ Nutzungsdauer in Jahren	⑤ Erneuerungsrate in % (100/④)	⑥ Werterhaltungskosten in Fr./Jahr (③*⑤)
1. Wasserfassungen			-	50	2.00%	-
2. Aufbereitungsanlagen			-	33	3.00%	-
3. Pumpwerke, Druckreduzier- und Messschächte			-	50	2.00%	-
4. Reservoir			-	66	1.50%	-
5. Leitungen und Hydranten	7'351'158		7'351'158	80	1.25%	91'889
6. Mess-, Steuerungs-, Fernwirkanlagen			-	20	5.00%	-
7. Einkaufssummen, einmalige Konzessionsabgaben ³			-			-
Total 1 - 7	7'351'158	-	7'351'158			91'889

⑦ Bestand Verwaltungsvermögen in Franken	3'592'384	in Prozent von ③: (100*⑦/③)	49%
⑧ Bestand Spezialfinanzierung Werterhalt in Franken	386'991	in Prozent von ③: (100*⑧/③)	5%

Bemerkungen:

⑨ Gewählter Einlegesatz in Prozent ⁵	60%
⑩ berechnete Einlage in SF Werterhalt in Franken (⑥ x ⑨)	55'134
Einmalige Anschlussgebühren, an Einlage angerechnet ⁶	45'510
Einlage Spezialfinanzierung abzüglich Anschlussgebühren	9'624
① Anzahl Einwohner im Versorgungsgebiet	2'248
② Einlage pro Einwohner in Franken (⑩ / ①)	25

Datum: 31.12.2025

Unterschrift:

¹ Dieses Blatt ist Bestandteil der Jahresrechnung

² Zu erwartende Beiträge aus dem kantonalen Trinkwasserfonds und von der Gebäudeversicherung abziehen (beim AWA erfragen).

³ Einkaufssummen an andere Wasserversorgungen, einmalige Konzessionsabgaben oder dergleichen - die Abschreibungsätze sind anhand der Laufzeiten festzulegen. Bestehen Kategorien mit unterschiedlichen Abschreibungsätzen, so ist die Rubrik 7 manuell mit zusätzlichen Zeilen zu ergänzen. Einkaufssummen an andere Wasserversorgungen sind verbindlich mit einem Abschreibungssatz von 3 % einzutragen.

⁴ Ermittlung des Einlageprozentsatzes gemäss Kapitel 6.1. der WEA-Broschüre "Finanzierung der Wasserversorgung" (2004).

⁵ Die Einlage in die Spezialfinanzierung muss mindestens 60% betragen, solange Verwaltungsvermögen besteht oder der Bestand der SF Werterhalt nicht mehr 25% des Wiederbeschaffungswertes beträgt.

⁶ Die einmaligen Anschlussgebühren dürfen an die jährliche Einlage in die Spezialfinanzierung Werterhalt angerechnet werden.

Wiederbeschaffungswert, Werterhaltungskosten und Einlage in die Spezialfinanzierung Werterhalt für die kommunalen Abwasseranlagen und gegebenenfalls den Gemeindeanteil an den regionalen Anlagen ¹

Rechnungsjahr: 2025

Gemeinde: Koppigen

Kontaktperson: Michel Jost

Telefon: 034 413 88 92

E-Mail: michel.jost@koppigen.ch

Aktualisierungsjahr: 2025

Datengrundlagen Gemeinde AWA Anlagenbuchhaltung

Datengrundlagen Verband AWA Anlagenbuchhaltung

1. Gemeindeanlagen

	① Wiederbeschaffungswert in Fr.	② Nutzungsdauer in Jahren	③ Erneuerungsrate in % (100/②)	④ Wererhaltungskosten in Fr./a (①*③)	⑤ Einlegesatz ² %	⑥ Einlage in die Spezialfinanzierung in Fr./a (④*⑤)
1.1 Kanalisationen	21'540'000	80	1.25%	269'250	60%	161'550
1.2 Spezialbauwerke		50	2.00%	-		-
1.3 Abwasserreinigungsanlagen		33	3.00%	-		-
Total 1 (1.1 - 1.3) bzw. mittlerer Einlegesatz (Spalte ⑤)	21'540'000			269'250	60%	161'550

2. Gemeindeanteil an regionalen Anlagen ³

2.1 Kanalisationen		80	1.25%	-		-
2.2 Spezialbauwerke		50	2.00%	-		-
2.3 Abwasserreinigungsanlagen		33	3.00%	-		-
Total 2 (2.1 - 2.3) bzw. mittlerer Einlegesatz (Spalte ⑤)	-			-		-

Total 1 + 2 bzw. mittlerer Einlegesatz (Spalte ⑤)	21'540'000			269'250	60%	161'550
Einmalige Anschlussgebühren, an Einlage angerechnet ⁴						97'250
Einlage Spezialfinanzierung abzüglich Anschlussgebühren						64'300

⑦ Stand Verwaltungsvermögen	1'223'309	in Prozent von ①: (100*⑦/①)		5.7%	Höchstens Fr. 200 / EW ⁵	
⑧ Stand Spezialfinanzierung Werterhalt	4'067'239	in Prozent von ①: (100*⑧/①)		18.9%	EW ⁶	
					Fr./EW	
					2'248	
					72	

Bemerkungen:

Datum:

31. Dez 25

Unterschrift:



¹ Diese Blatt ist Bestandteil der Jahresrechnung. Eine Kopie senden Sie bitte an das AWA:

ae.awa@bve.be.ch

² Die Einlage in die Spezialfinanzierung muss mindestens 60% betragen, solange der Bestand der SF Werterhalt nicht mehr als 25% des Wiederbeschaffungswertes beträgt.

³ Daten des Teils 2 nur dann angeben, wenn der Verband die Einlage in die Spezialfinanzierung nicht selber vornimmt. (Anteil gemäss Kostenverteiler Verband).

⁴ Die einmaligen Anschlussgebühren dürfen an die jährliche Einlage in die Spezialfinanzierung Werterhalt angerechnet werden.

⁵ Gemäss Artikel 32, Absatz 4 KGV ist die Einlage in die Spezialfinanzierung auf jährlich Fr. 200 (Gemeinde und Region) pro Einwohnerwert beschränkt.

⁶ Einwohnerwert (EW): Gemäss Artikel 36g KGV.

Bilanz

Konto	Bilanz Bilanzgliederung	Bestand per 01.01.2025	Veränderungen		Bestand per 31.12.2025
			Zuwachs	Abgang	
1	Aktiven	19'146'830.05	46'110'806.43	42'067'493.67	23'190'142.81
10	Finanzvermögen	9'491'213.57	40'855'874.58	41'245'264.12	9'101'824.03
100	Flüssige Mittel und kurzfristige Geldanlagen	4'903'650.72	16'726'803.35	16'907'933.21	4'722'520.86
1000	Kasse	2'917.35	63'876.40	63'820.25	2'973.50
10000	Kasse	2'917.35	63'876.40	63'820.25	2'973.50
10000.01	Kasse	2'917.35	63'876.40	63'820.25	2'973.50
1001	Post	1'651'378.10	16'540'429.86	13'810'304.77	4'381'503.19
10010	Post Geschäftskonten	1'651'378.10	16'540'429.86	13'810'304.77	4'381'503.19
10010.01	Postkonto 34-1065-2	1'651'378.10	16'540'429.86	13'810'304.77	4'381'503.19
1002	Banken	3'249'355.27	122'497.09	3'033'808.19	338'044.17
10020	Bankkonten	3'249'355.27	122'497.09	3'033'808.19	338'044.17
10020.01	UBS 262-7F682283.0	25'565.32	650.00	136.04	26'079.28
10020.02	Raiffeisenbank CH70 8080 8008 6844 6782 0	3'174'115.36	121'847.09	3'033'660.15	262'302.30
10020.03	BEKB CH31 0079 0020 5958 8232 0	49'674.59		12.00	49'662.59
101	Forderungen	2'917'441.38	23'813'478.20	23'905'862.31	2'825'057.27
1010	Forderungen aus Lieferungen und Leistungen gegenüber Dritten	470'430.15	2'166'411.46	2'199'467.79	437'373.82
10100	Forderungen aus Lieferungen und Leistungen gegenüber Dritten	470'430.15	2'166'411.46	2'199'467.79	437'373.82
10100.01	Debitoren manuell	105'548.00	2'600.00	108'148.00	0.00
10100.02	Debitoren ESR	387'020.30	2'152'832.56	2'086'871.04	452'981.82
10100.03	Verrechnungssteuer	461.85	392.00	461.85	392.00
10100.04	Gebühren Gemeindeschreiberei	1'000.00			1'000.00
10100.05	Debitor Gde.verband/Schulliegenschaftentve rb.	0.00	3'986.90	3'986.90	0.00
10100.99	Werberichtigung auf Forderungen	-23'600.00	6'600.00		-17'000.00
1012	Steuerforderungen	1'588'295.65	17'615'702.42	17'720'732.07	1'483'266.00
10120	Forderungen allgemeine Gemeindesteuern	1'588'295.65	17'615'702.42	17'720'732.07	1'483'266.00
10120.02	Steuerguthaben Nesko	1'671'895.65	8'794'004.81	8'901'858.26	1'564'042.20
10120.10	Girokonto Kanton	0.00	8'816'297.61	8'818'873.81	-2'576.20
10120.99	Wertberichtigung auf Steuerguthaben	-83'600.00	5'400.00		-78'200.00
1014	Transferforderungen	852'272.78	890'669.32	852'272.80	890'669.30
10140	Transferforderungen	852'272.78	890'669.32	852'272.80	890'669.30
10140.01	Lastenausgleich Sozialhilfe	852'272.78	890'669.32	852'272.80	890'669.30
1015	Interne Kontokorrente		3'049'049.05	3'049'049.05	
10150	Interne Kontokorrente		3'049'049.05	3'049'049.05	
10150.01	Überträge Kasse/Post/Bank	0.00	3'049'049.05	3'049'049.05	0.00

Bilanz

Konto	Bilanz Bilanzgliederung	Bestand per 01.01.2025	Veränderungen		Bestand per 31.12.2025
			Zuwachs	Abgang	
1016	Vorschüsse für vorläufige Verwaltungsausgaben	150.00			150.00
10160	Vorschüsse für vorläufige Verwaltungsausgaben	150.00			150.00
10160.01	Vorschuss Schlüsseldepot	150.00			150.00
1019	Übrige Forderungen	6'292.80	91'645.95	84'340.60	13'598.15
10191	Guthaben Sozialversicherungen		43'511.55	43'511.55	
10191.01	Kinder-/Ausbildungszulagen	0.00	43'511.55	43'511.55	0.00
10192	MWSt-Vorsteuerguthaben	6'292.80	48'134.40	40'829.05	13'598.15
10192.10	Vorsteuer Wasserversorgung	0.00	30'521.40	23'230.75	7'290.65
10192.30	Vorsteuer Abfallentsorgung	6'292.80	17'613.00	17'598.30	6'307.50
102	Kurzfristige Finanzanlagen	500'000.00			500'000.00
1020	Kurzfristige Darlehen	500'000.00			500'000.00
10200	Kurzfristige Darlehen	500'000.00			500'000.00
10200.01	Darlehen Schulliegenschaftsverband Koppigen-Willadingen	500'000.00			500'000.00
104	Aktive Rechnungsabgrenzungen	333'695.10	274'617.13	333'695.10	274'617.13
1040	Personalaufwand		460.50		460.50
10400	Personalaufwand		460.50		460.50
10400.01	Transitorische Aktiven (Personalaufwand)	0.00	460.50		460.50
1041	Sach- und übriger Betriebsaufwand		44.70		44.70
10410	Sach- und übriger Betriebsaufwand		44.70		44.70
10410.01	Transitorische Aktiven (Sach- und übriger Betriebsaufwand)	0.00	44.70		44.70
1043	Transfers der Erfolgsrechnung	97'768.60	38'319.45	97'768.60	38'319.45
10430	Transfers der Erfolgsrechnung	97'768.60	38'319.45	97'768.60	38'319.45
10430.01	Transitorische Aktiven (Transfers der Erfolgsrechnung)	97'768.60	38'319.45	97'768.60	38'319.45
1045	Übriger betrieblicher Ertrag	235'926.50	235'792.48	235'926.50	235'792.48
10450	Übriger betrieblicher Ertrag	235'926.50	235'792.48	235'926.50	235'792.48
10450.01	Transitorische Aktiven (übriger betrieblicher Ertrag)	235'926.50	235'792.48	235'926.50	235'792.48
107	Finanzanlagen	372'004.37	40'975.90	97'773.50	315'206.77
1070	Aktien und Anteilscheine	2'000.00			2'000.00
10700	Aktien und Anteilscheine	2'000.00			2'000.00
10700.01	Genossenschaftsanteile Raiffeisenbank, 10 Stück à nom. CHF 200.00	2'000.00			2'000.00
1072	Langfristige Forderungen	370'004.37	40'975.90	97'773.50	313'206.77
10720	Langfristige Forderungen	370'004.37	40'975.90	97'773.50	313'206.77

Bilanz

Konto	Bilanz Bilanzgliederung	Bestand per 01.01.2025	Veränderungen		Bestand per 31.12.2025
			Zuwachs	Abgang	
10720.01	Schulliegenschaftsverband Koppigen-Willadingen	370'004.37	40'975.90	97'773.50	313'206.77
108	Sachanlagen FV	464'422.00			464'422.00
1080	Grundstücke FV	106'582.00			106'582.00
10800	Grundstücke FV	106'582.00			106'582.00
10800.01	Landparzelle Nr. 36, Wygarte (Willadingen)	1'904.00			1'904.00
10800.02	Landparzelle Nr. 1218, Weidmoos	34'020.00			34'020.00
10800.03	Landparzelle Nr. 121, Egge	714.00			714.00
10800.04	Landparzelle Nr. 648, Bläji	16'604.00			16'604.00
10800.05	Landparzelle Nr. 1290, Geere	1'988.00			1'988.00
10800.06	Landparzelle Nr. 1288, Geere	49'462.00			49'462.00
10800.07	Landparzelle Nr. 1261, Bachtele	1'890.00			1'890.00
1084	Gebäude FV	357'840.00			357'840.00
10840	Gebäude FV	357'840.00			357'840.00
10840.01	Jenzerhaus, Utzenstorfstr. 1	347'480.00			347'480.00
10840.02	Speicher St. Niklausstr. 13c	10'360.00			10'360.00
14	Verwaltungsvermögen	9'655'616.48	5'254'931.85	822'229.55	14'088'318.78
140	Sachanlagen VV	9'583'572.53	5'237'268.20	787'954.00	14'032'886.73
1401	Strassen / Verkehrswege	1'505'080.55	64'974.95	52'117.60	1'517'937.90
14010	Allgemeiner Haushalt	1'505'080.55	64'974.95	52'117.60	1'517'937.90
14010.01	Strassen	1'716'850.70	64'974.95		1'781'825.65
14010.99	WB Strassen	-211'770.15		52'117.60	-263'887.75
1402	Wasserbau	158'214.00		3'858.90	154'355.10
14020	Allgemeiner Haushalt	158'214.00		3'858.90	154'355.10
14020.01	Gewässer	193'094.75			193'094.75
14020.99	WB Gewässer	-34'880.75		3'858.90	-38'739.65
1403	Übrige Tiefbauten	4'591'041.60	303'650.50	78'999.55	4'815'692.55
14031	Wasserversorgung	3'355'200.15	299'455.55	62'272.00	3'592'383.70
14031.01	Wasserversorgungsanlagen	3'547'025.40	299'455.55	13'876.05	3'832'604.90
14031.99	WB Wasserversorgungsanlagen	-191'825.25		48'395.95	-240'221.20
14032	Abwasserentsorgung	1'235'841.45	4'194.95	16'727.55	1'223'308.85
14032.01	Abwasserentsorgungsanlagen	1'305'686.60	4'194.95		1'309'881.55
14032.99	WB Abwasserentsorgungsanlagen	-69'845.15		16'727.55	-86'572.70
1404	Hochbauten	1'419'701.27	3'689.45	531'897.25	891'493.47
14040	Allgemeiner Haushalt	1'419'701.27	3'689.45	531'897.25	891'493.47
14040.01	Gemeindeverwaltung	55'619.00			55'619.00
14040.02	Schwimmbad (Gebäude und Anlagen)	212'519.25			212'519.25
14040.03	Wohnung Juraweg 3	130'402.75			130'402.75
14040.04	Feuerwehrmagazin	83'755.25			83'755.25
14040.05	Schiessanlage/Kugelfang	588'685.09	3'689.45	476'348.00	116'026.54
14040.06	Turnhalle und Sportplätze	601'940.73			601'940.73
14040.08	Werkhof	29'592.35			29'592.35
14040.99	WB Hochbauten	-282'813.15		55'549.25	-338'362.40
1406	Mobilien VV	40'608.80	31'666.80	10'805.45	61'470.15

Konto	Bilanz Bilanzgliederung	Bestand per 01.01.2025	Veränderungen		Bestand per 31.12.2025
			Zuwachs	Abgang	
14060	Allgemeiner Haushalt	40'608.80	31'666.80	10'805.45	61'470.15
14060.01	Mobilien, Maschinen, Fahrzeuge	46'900.00			46'900.00
14060.02	Mobilien, Geräte, Maschinen (Schwimmbad)	29'487.55	31'666.80		61'154.35
14060.99	WB Mobilien	-35'778.75		10'805.45	-46'584.20
1407	Anlagen im Bau VV	1'538'100.51	4'833'286.50		6'371'387.01
14070	Allgemeiner Haushalt	1'538'100.51	4'833'286.50		6'371'387.01
14070.01	Anlagen im Bau	1'538'100.51	4'833'286.50		6'371'387.01
1409	Übrige Sachanlagen	330'825.80		110'275.25	220'550.55
14099	Sammelkonto bestehendes Verwaltungsvermögen beim Übergang auf HRM2	330'825.80		110'275.25	220'550.55
14099.01	Bestehendes Verwaltungsvermögen	1'323'303.45			1'323'303.45
14099.99	WB Bestehendes VV allg. Haushalt	-992'477.65		110'275.25	-1'102'752.90
142	Immaterielle Anlagen	57'033.95	17'663.65	29'275.55	45'422.05
1429	Übrige immaterielle Anlagen	57'033.95	17'663.65	29'275.55	45'422.05
14290	Allgemeiner Haushalt	57'033.95	17'663.65	29'275.55	45'422.05
14290.01	Ortsplanung, Vermessung	190'427.70	17'663.65		208'091.35
14290.99	WB Raumplanung	-133'393.75		29'275.55	-162'669.30
144	Darlehen	15'000.00		5'000.00	10'000.00
1445	Darlehen an private Unternehmungen	15'000.00		5'000.00	10'000.00
14450	Allgemeiner Haushalt	15'000.00		5'000.00	10'000.00
14450.01	Darlehen Tennisclub	15'000.00		5'000.00	10'000.00
145	Beteiligungen, Grundkapitalien	10.00			10.00
1454	Beteiligungen an öffentlichen Unternehmungen	10.00			10.00
14540	Allgemeiner Haushalt	10.00			10.00
14540.01	Busland AG, 50 NA Nr. 12980-13029 à nom. CHF 100.00	1.00			1.00
14540.02	Band-Genossenschaft, Anteilschein Nr. 1162	1.00			1.00
14540.03	Alters- & Pflegeheim Frienisberg, 8 Anteilscheine Nr. 216-223	1.00			1.00
14540.04	KEBAG AG, 37 Aktien Zertifikat Nr. 70	1.00			1.00
14540.05	Eissportzentrum Emme AG, 8 NA Nr. 5850-5857 à nom. CHF 250.00	1.00			1.00
14540.06	Busbetrieb Solothurn Grenchen und Umgebung AG, 4'700 Aktien Nr. 49'901-51'200, 2'16'401-219'800	1.00			1.00
14540.07	Stiftung für Alterswohnungen, Kapitalanteil von CHF 100'000.00	1.00			1.00
14540.08	Genossenschaft Elektra Koppigen-Willadingen, 20 Anteilscheine Nr. 108-127	1.00			1.00
14540.09	ZAR Emmental-Oberaargau, 13 Aktien Nr. 446-458	1.00			1.00
14540.10	Wärmeverbund St. Niklaus, Anteilschein CHF 10'000.00	1.00			1.00
2	Passiven	19'146'830.05	18'070'582.01	14'027'269.25	23'190'142.81
20	Fremdkapital	4'631'426.24	17'140'010.23	13'877'734.70	7'893'701.77

Bilanz

Konto	Bilanz Bilanzgliederung	Bestand per 01.01.2025	Veränderungen		Bestand per 31.12.2025
			Zuwachs	Abgang	
200	Laufende Verbindlichkeiten	479'365.17	13'025'000.43	12'835'570.00	668'795.60
2000	Laufende Verbindlichkeiten aus Lieferungen und Leistungen von Dritten	469'344.82	12'990'171.03	12'799'449.80	660'066.05
20000	Kreditoren	469'344.82	12'659'018.48	12'468'297.25	660'066.05
20000.01	Kreditoren Sammelkonto	469'344.82	12'659'018.48	12'468'297.25	660'066.05
20001	Kreditoren Sozial- und Personalversicherung		331'152.55	331'152.55	
20001.01	KK für AHV, IV, EO, ALV	0.00	153'089.15	153'089.15	0.00
20001.02	KK für Pensionskasse	0.00	144'422.70	144'422.70	0.00
20001.03	KK für Unfallversicherung	0.00	8'357.95	8'357.95	0.00
20001.04	KK für Familienzulagen	0.00	18'055.70	18'055.70	0.00
20001.05	KK für Krankentaggeldversicherung	0.00	7'227.05	7'227.05	0.00
2001	Kontokorrente mit Dritten	2'344.85			2'344.85
20012	Kontokorrente mit anderen Dritten	2'344.85			2'344.85
20012.02	Jugendarbeit Koppigen	2'344.85			2'344.85
2002	Steuern	4'275.50	34'829.40	36'120.20	2'984.70
20022	Steuerschulden MWST	4'275.50	34'829.40	36'120.20	2'984.70
20022.10	Umsatzsteuer Wasser	0.00	12'478.80	12'543.35	-64.55
20022.30	Umsatzsteuern Abfall	4'275.50	22'350.60	23'576.85	3'049.25
2006	Depotgelder und Kautionen	3'400.00			3'400.00
20060	Depotgelder und Kautionen	3'400.00			3'400.00
20060.01	Schlüssel-Depot Turnhalle	3'400.00			3'400.00
201	Kurzfristige Finanzverbindlichkeiten		1'000'000.00		1'000'000.00
2014	Kurzfristiger Anteil langfristiger Verbindlichkeiten		1'000'000.00		1'000'000.00
20144	Kurzfristiger Anteil von langfristigen Darlehen		1'000'000.00		1'000'000.00
20144.01	Darlehen PostFinance, 1,81 % 30.05.2014 - 29.05.2026	0.00	1'000'000.00		1'000'000.00
204	Passive Rechnungsabgrenzung	39'887.85	114'016.60	39'887.85	114'016.60
2040	Personalaufwand		5'605.15		5'605.15
20400	Personalaufwand		5'605.15		5'605.15
20400.01	Transitorische Passiven (Personalaufwand)	0.00	5'605.15		5'605.15
2041	Sach- und übriger Betriebsaufwand	693.95	29'807.10	693.95	29'807.10
20410	Sach- und übriger Betriebsaufwand	693.95	29'807.10	693.95	29'807.10
20410.01	Transitorische Passiven (Sach- und übriger Betriebsaufwand)	693.95	29'807.10	693.95	29'807.10
2043	Transfers der Erfolgsrechnung	25'330.85	60'553.25	25'330.85	60'553.25
20430	Transfers der Erfolgsrechnung	25'330.85	60'553.25	25'330.85	60'553.25

Bilanz

Konto	Bilanz Bilanzgliederung	Bestand per 01.01.2025	Veränderungen		Bestand per 31.12.2025
			Zuwachs	Abgang	
20430.01	Transitorische Passiven (Transfers der Erfolgsrechnung)	25'330.85	60'553.25	25'330.85	60'553.25
2044	Finanzaufwand / Finanzertrag	13'863.05	18'051.10	13'863.05	18'051.10
20440	Finanzaufwand / Finanzertrag	13'863.05	18'051.10	13'863.05	18'051.10
20440.01	Transitorische Passiven (Finanzaufwand/-ertrag)	13'863.05	18'051.10	13'863.05	18'051.10
206	Langfristige Finanzverbindlichkeiten	4'000'000.00	3'000'000.00	1'000'000.00	6'000'000.00
2064	Darlehen, Schuldscheine	4'000'000.00	3'000'000.00	1'000'000.00	6'000'000.00
20640	Darlehen, Schuldscheine	4'000'000.00	3'000'000.00	1'000'000.00	6'000'000.00
20640.04	Darlehen PostFinance 30.05.2014-29.05.2026	1'000'000.00		1'000'000.00	0.00
20640.05	Darlehen Raiffeisen, 1,12 % 26.11.2024-26.11.2031	3'000'000.00			3'000'000.00
20640.06	Darlehen PostFinance, 1,19 % 04.11.2025-05.11.2035	0.00	3'000'000.00		3'000'000.00
209	Verbindlichkeiten gegenüber Spezialfinanzierungen und Fonds im Fremdkapital	112'173.22	993.20	2'276.85	110'889.57
2092	Verbindlichkeiten gegenüber Legaten und Stiftungen ohne eigene Rechtspersönlichkeit im FK	112'173.22	993.20	2'276.85	110'889.57
20920	Legate und Stiftungen ohne eigene Rechtspersönlichkeit	112'173.22	993.20	2'276.85	110'889.57
20920.01	Legat Ferienversorgung, Keller, Kilchenmann	49'484.35	494.85	494.85	49'484.35
20920.02	Legat Johannes Bläuer	34'449.15	328.35	1'612.00	33'165.50
20920.05	Legat Franz Scheidegger	5'000.00	50.00	50.00	5'000.00
20920.06	Legat Ernst Baumann	12'000.00	120.00	120.00	12'000.00
20920.07	Legat FOP Koppigen	11'239.72			11'239.72
29	Eigenkapital	14'515'403.81	930'571.78	149'534.55	15'296'441.04
290	Verpflichtungen (+) bzw. Vorschüsse (-) gegenüber Spezialfinanzierungen	3'905'702.61	244'946.30	9'703.40	4'140'945.51
2900	Spezialfinanzierungen im EK	3'905'702.61	244'946.30	9'703.40	4'140'945.51
29000	Spezialfinanzierungen allgemeiner Haushalt	943'393.95	144.10	9'703.40	933'834.65
29000.01	Feuerwehrrersatzabgaben (zweiseitig)	827'279.15		9'703.40	817'575.75
29000.02	Bewirtschaftung Gemeindewald	26'326.30	144.10		26'470.40
29000.03	Mehrwertabgaben	89'788.50			89'788.50
29001	Spezialfinanzierung Wasserversorgung	950'280.13	142'638.10		1'092'918.23
29001.01	Wasserversorgung Rechnungsausgleich	950'280.13	142'638.10		1'092'918.23
29002	Spezialfinanzierung Abwasserentsorgung	1'759'358.14	83'985.15		1'843'343.29
29002.01	Abwasserentsorgung Rechnungsausgleich	1'759'358.14	83'985.15		1'843'343.29
29003	Spezialfinanzierung Abfall	252'670.39	18'178.95		270'849.34

Bilanz

Konto	Bilanz Bilanzgliederung	Bestand per 01.01.2025	Veränderungen		Bestand per 31.12.2025
			Zuwachs	Abgang	
29003.01	Abfallbeseitigung Rechnungsausgleich	252'670.39	18'178.95		270'849.34
293	Vorfinanzierungen	4'391'284.00	226'814.00	80'123.40	4'537'974.60
2930	Vorfinanzierungen	4'391'284.00	226'814.00	80'123.40	4'537'974.60
29300	Allgemeiner Haushalt	88'614.40	10'130.00	14'999.90	83'744.50
29300.01	Liegenschaften des Finanzvermögens	88'614.40	10'130.00	14'999.90	83'744.50
29301	Wasserversorgung Werterhalt	380'253.10	55'134.00	48'395.95	386'991.15
29301.01	Wasserversorgung Werterhalt	380'253.10	55'134.00	48'395.95	386'991.15
29302	Abwasserentsorgung Werterhalt	3'922'416.50	161'550.00	16'727.55	4'067'238.95
29302.01	Abwasserentsorgung Werterhalt	3'922'416.50	161'550.00	16'727.55	4'067'238.95
294	Reserven	2'241'345.44	458'811.48		2'700'156.92
2940	Finanzpolitische Reserven	2'241'345.44	458'811.48		2'700'156.92
29400	Zusätzliche Abschreibungen	2'241'345.44	458'811.48		2'700'156.92
29400.01	Zusätzliche Abschreibungen	2'241'345.44	458'811.48		2'700'156.92
296	Neubewertungsreserve Finanzvermögen	121'231.80		59'707.75	61'524.05
2960	Neubewertungsreserve Finanzvermögen	121'231.80		59'707.75	61'524.05
29600	Neubewertungsreserve Finanzvermögen	59'707.75		59'707.75	
29600.01	Neubewertungsreserve FV	59'707.75		59'707.75	0.00
29601	Schwankungsreserve	61'524.05			61'524.05
29601.01	Schwankungsreserve FV	61'524.05			61'524.05
299	Bilanzüberschuss/-fehlbetrag	3'855'839.96			3'855'839.96
2999	Kumulierte Ergebnisse der Vorjahre	3'855'839.96			3'855'839.96
29990	Kumulierte Ergebnisse der Vorjahre	3'855'839.96			3'855'839.96
29990.01	Kumulierte Ergebnisse der Vorjahre	3'855'839.96			3'855'839.96

Erfolgsrechnung

Funktionale Gliederung

Konto	Erfolgsrechnung Funktionale Gliederung ER	Rechnung 2025		Budget 2025		Rechnung 2024	
		Aufwand	Ertrag	Aufwand	Ertrag	Aufwand	Ertrag
	Total	10'361'216.54	10'361'216.54	9'942'180.00	9'448'400.00	9'772'783.85	9'772'783.85
	Netto Aufwand				493'780.00		
0	Allgemeine Verwaltung	1'158'832.35	420'686.10	1'148'350.00	413'400.00	1'092'671.47	417'323.60
	Netto Aufwand		738'146.25		734'950.00		675'347.87
01	Legislative und Exekutive	153'677.60		138'900.00		151'641.95	
011	Legislative	23'457.75		24'900.00		30'362.90	
0110	Legislative	23'457.75		24'900.00		30'362.90	
0110.3000.01	Tag-/Sitzungsgelder	2'950.00		3'000.00		4'150.00	
0110.3102.01	Wahlausschuss Drucksachen/Publikationen/Stimmmaterial	10'874.65		12'000.00		15'067.25	
0110.3132.01	Honorar	7'367.30		7'500.00		7'367.30	
0110.3632.01	Rechnungsprüfungsorgan Beitrag an Gemeindeverband Koppigen	2'265.80		2'400.00		2'278.35	
0110.3636.01	Beiträge an politische Parteien					1'500.00	
012	Exekutive	130'219.85		114'000.00		121'279.05	
0120	Exekutive	130'219.85		114'000.00		121'279.05	
0120.3000.01	Sitzungsgelder Gemeinderat	77'104.50		66'000.00		73'135.30	
0120.3000.02	Tag-/Sitzungsgelder Kommissionen	10'259.55		15'000.00		11'931.25	
0120.3050.01	AG-Beiträge AHV/IV/EO/ALV	4'258.10		4'100.00		4'621.35	
0120.3053.01	AG-Beiträge UVG	0.45				1.15	
0120.3054.01	AG-Beiträge FAK	1'009.85		1'000.00		1'070.10	
0120.3090.01	Weiterbildung, Kurse			500.00			
0120.3199.01	Gemeinderatskredit	21'503.35		15'000.00		22'426.80	
0120.3632.01	Beitrag an Gemeindeverband Koppigen	16'084.05		12'400.00		8'093.10	
02	Allgemeine Dienste	1'005'154.75	420'686.10	1'009'450.00	413'400.00	941'029.52	417'323.60
022	Allgemeine Dienste	954'126.75	403'886.10	935'600.00	396'600.00	898'007.39	400'523.60
0220	Allgemeine Dienste	954'126.75	403'886.10	935'600.00	396'600.00	898'007.39	400'523.60
0220.3010.01	Löhne Verwaltung	633'140.40		613'000.00		598'434.70	
0220.3010.09	Personalversicherungsleistungen	-1'017.80					
0220.3050.01	AG-Beiträge AHV/IV/EO/ALV	38'702.35		38'500.00		37'585.50	
0220.3052.01	AG-Beiträge Pensionskasse	44'315.85		46'000.00		44'277.35	
0220.3053.01	AG-Beiträge UVG	7'290.00		7'500.00		6'891.05	
0220.3054.01	AG-Beiträge FAK	9'178.50		9'000.00		8'702.95	
0220.3055.01	KK-Taggeld	2'250.10		2'200.00		1'926.85	
0220.3090.01	Aus-/Weiterbildung Personal	11'037.00		6'000.00		2'404.85	
0220.3091.01	Personalwerbung	2'430.35		3'000.00			
0220.3100.01	Büromaterial	8'343.65		10'000.00		6'480.70	
0220.3102.01	Drucksachen/Publikationen	3'148.05		4'000.00		2'430.70	
0220.3103.01	Fachliteratur/Zeitschriften	141.00		200.00			
0220.3110.01	Anschaffungen Büromobiliar, - geräte	1'158.85		500.00			
0220.3113.01	Anschaffungen Hardware			2'000.00			
0220.3130.01	Telefon/Porti	18'925.23		20'000.00		20'039.94	
0220.3130.02	Betriebskosten	2'038.70		500.00		1'789.15	
0220.3130.03	Mitglieder-/Verbandsbeiträge	3'304.00		3'300.00		3'314.00	
0220.3132.01	Honorare Dritter					851.30	
0220.3134.01	Haftpflicht- und Sachversicherung	1'141.60		1'200.00		1'141.60	
0220.3150.01	UH Büromobiliar	2'669.87		1'000.00		249.30	
0220.3153.01	UH Hardware	4'746.65		5'000.00		4'473.40	
0220.3158.01	Software/Lizenzen	42'694.30		45'000.00		44'420.80	

Erfolgsrechnung

Funktionale Gliederung

Konto	Erfolgsrechnung Funktionale Gliederung ER	Rechnung 2025		Budget 2025		Rechnung 2024	
		Aufwand	Ertrag	Aufwand	Ertrag	Aufwand	Ertrag
0220.3170.01	Spesenentschädigungen	941.95		1'000.00		514.40	
0220.3611.01	Gebühren Steuerverwaltung	37'783.00		40'000.00		36'504.45	
0220.3632.01	Beitrag an Gemeindeverband Koppigen	79'763.15		76'700.00		75'574.40	
0220.4210.01	Ertrag aus Amtshandlungen		1'465.35		500.00		760.00
0220.4240.01	Benützungsgebühren		3'680.00		3'500.00		3'610.00
0220.4250.01	Verkaufserlöse		28.00				25.00
0220.4260.01	Rückerstattung von Dritten		4'418.35		1'000.00		3'593.20
0220.4611.01	Entschädigung von Kanton		2'175.00		2'200.00		2'131.00
0220.4612.01	Entschädigung Gemeinde Willadingen		65'110.60		64'000.00		64'714.20
0220.4612.02	Entschädigung Gemeinde Alchenstorf		159'264.60		158'000.00		158'295.20
0220.4612.03	Entschädigung Bürgerliche Korporation Willadingen		3'500.00		3'500.00		3'500.00
0220.4612.04	Entschädigung Gemeindeverband Koppigen		52'344.20		52'000.00		51'995.00
0220.4612.05	Entschädigung Schulliegenschaftsverband Koppigen-Willadingen		1'000.00		1'000.00		1'000.00
0220.4612.06	Entschädigung WANK		3'500.00		3'500.00		3'500.00
0220.4612.09	Verrechneter Aufwand SF		38'900.00		38'900.00		38'900.00
0220.4910.01	Verrechneter Aufwand		68'500.00		68'500.00		68'500.00
029	Verwaltungsliegenschaften	51'028.00	16'800.00	73'850.00	16'800.00	43'022.13	16'800.00
0290	Verwaltungsliegenschaften	51'028.00	16'800.00	73'850.00	16'800.00	43'022.13	16'800.00
0290.3010.01	Löhne Reinigungspersonal	4'861.80		4'500.00		4'735.45	
0290.3050.01	AG-Beiträge AHV/IV/EO/ALV	172.40		200.00		168.70	
0290.3054.01	AG-Beiträge FAK	40.90		50.00		39.05	
0290.3101.01	Reinigungs/Verbrauchsmaterial	191.30		1'000.00		434.40	
0290.3111.01	Anschaffung Maschinen, Geräte, etc.					5'631.68	
0290.3120.01	Wasser Energie Heizmaterial Verwaltungsliegenschaften	9'520.50		11'000.00		10'816.80	
0290.3130.01	Telefon, etc.	778.80		800.00		778.80	
0290.3134.01	Sachversicherungsprämien	1'785.05		1'700.00		2'020.00	
0290.3144.01	UH Hochbauten	17'905.10		20'000.00		1'555.05	
0290.3151.01	UH Maschinen, Geräte, Mobilien	285.35				1'336.10	
0290.3300.40	planmässige Abschreibungen Hochbauten	12'250.70		31'400.00		12'250.80	
0290.3910.01	Interne Verrechnungen	500.00		500.00		500.00	
0290.3940.01	Interne Verzinsung	266.30		300.00		285.50	
0290.3950.01	Verrechnete Abschreibungen	2'469.80		2'400.00		2'469.80	
0290.4470.01	Mietzinse		16'800.00		16'800.00		16'800.00
1	Öffentliche Ordnung und Sicherheit, Verteidigung	297'238.20	187'847.35	323'200.00	198'750.00	265'690.14	170'304.43
	Netto Aufwand		109'390.85		124'450.00		95'385.71
11	Öffentliche Sicherheit	5'615.00		5'200.00		5'145.10	
111	Polizei	5'615.00		5'200.00		5'145.10	
1110	Polizei	5'615.00		5'200.00		5'145.10	
1110.3631.01	Pauschale Interventionskosten	5'615.00		5'200.00		5'145.10	
14	Allgemeines Rechtswesen	63'144.95	41'914.00	52'800.00	35'000.00	53'228.03	37'924.48
140	Allgemeines Rechtswesen	63'144.95	41'914.00	52'800.00	35'000.00	53'228.03	37'924.48
1400	Allgemeines Rechtswesen	63'144.95	41'914.00	52'800.00	35'000.00	53'228.03	37'924.48
1400.3130.01	Gebühren Einwohnerkontr., Bauwesen, etc.	9'012.90		10'000.00		10'712.35	

Erfolgsrechnung

Funktionale Gliederung

Konto	Erfolgsrechnung Funktionale Gliederung ER	Rechnung 2025		Budget 2025		Rechnung 2024	
		Aufwand	Ertrag	Aufwand	Ertrag	Aufwand	Ertrag
1400.3132.01	Gebühren Fachexperten	23'913.80		15'000.00		14'292.10	
1400.3132.02	Honorare Fachexperten	7'420.45		5'000.00		5'425.78	
1400.3320.90	Vermessungswerk						
1400.3910.01	Planmässige Abschreibungen SG 1429	2'797.80		2'800.00		2'797.80	
1400.4210.01	Verrechneter Aufwand	20'000.00		20'000.00		20'000.00	
	Gebühren für Amtshandlungen		41'914.00		35'000.00		37'924.48
15	Feuerwehr	139'233.35	139'233.35	160'200.00	160'200.00	128'700.55	128'700.55
150	Feuerwehr	139'233.35	139'233.35	160'200.00	160'200.00	128'700.55	128'700.55
1500	Feuerwehr	139'233.35	139'233.35	160'200.00	160'200.00	128'700.55	128'700.55
1500.3120.01	Wasser, Energie, Heizmaterial	1'628.10		1'000.00		1'032.55	
1500.3132.01	Honorare Dritter	5'328.10		7'400.00		1'201.05	
1500.3134.01	Versicherungsprämien	636.95		700.00		808.40	
1500.3144.01	Unterhalt Feuerwehrmagazin	10.90		3'000.00		1'177.50	
1500.3181.01	Forderungsverluste	2'657.85		2'000.00		2'960.75	
1500.3300.40	WD-Ersatzabgaben						
1500.3612.09	planmässige Abschreibungen	2'101.10		3'100.00		2'101.10	
1500.3632.01	Verrechneter Aufwand	2'000.00		2'000.00		2'000.00	
	Beitrag an Gemeindeverband Koppigen	121'903.65		138'000.00		97'967.30	
1500.3950.01	Verrechnete Abschreibungen	2'966.70		3'000.00		2'966.70	
1500.4200.01	Feuerwehersatzabgaben		101'593.00		100'000.00		102'227.85
1500.4260.01	Rückerstattungen Dritter		1'410.35				
1500.4470.01	Miete Feuerwehrmagazin		24'675.00		24'600.00		24'675.00
1500.4940.01	Verrechnete Zinsen		1'851.60		1'800.00		1'797.70
1500.9010.01	Abschluss SF (Ertragsüberschuss)					16'485.20	
1500.9011.01	Abschluss SF (Aufwandüberschuss)		9'703.40		33'800.00		
16	Verteidigung	89'244.90	6'700.00	105'000.00	3'550.00	78'616.46	3'679.40
161	Militärische Verteidigung	17'612.45		9'000.00		23'375.26	679.40
1610	Militärische Verteidigung	17'612.45		9'000.00		23'375.26	679.40
1610.3010.01	Besoldung, Entschädigung	2'227.95		3'000.00		3'643.75	
1610.3053.01	Unfallversicherung	4.85				7.30	
1610.3134.01	Sachversicherungsprämien	1'028.00		1'000.00		1'161.40	
1610.3144.01	UH Schiessanl./Schützenhaus	11'426.90		1'000.00		867.51	
1610.3300.40	Planmässige Abschreibungen SG 1404	2'924.75		4'000.00		17'695.30	
1610.4630.01	Entschädigung Unterkunft						679.40
162	Zivile Verteidigung	71'632.45	6'700.00	96'000.00	3'550.00	55'241.20	3'000.00
1620	Zivilschutz	71'632.45	6'700.00	90'000.00	3'550.00	55'241.20	3'000.00
1620.3010.01	Besoldungen	358.40					
1620.3111.01	Anschaffung Maschinen, Geräte, Apparate	221.40				266.00	
1620.3120.01	Wasser Energie Heizmaterial	18'760.65		18'000.00		12'753.65	
1620.3130.01	Telefon / Porti	1'384.80		1'000.00		955.60	
1620.3134.01	Sachversicherungsprämien	3'701.35		3'500.00		3'592.80	
1620.3144.01	Unterhalt Zivilschutzanlagen	11'673.35		20'000.00		1'851.10	
1620.3151.01	UH Mobilien, Apparate, etc.			1'000.00		33.25	
1620.3632.01	Beitrag an ZSO Ämme BE	33'032.50		44'000.00		33'288.80	
1620.3910.01	Verrechneter Aufwand	2'500.00		2'500.00		2'500.00	
1620.4472.01	Gebühren Benützung ZS-Anlage		6'450.00		1'000.00		2'700.00
1620.4631.01	Beiträge Kanton		250.00		2'550.00		300.00
1627	Regionaler Führungsstab			6'000.00			

Erfolgsrechnung

Funktionale Gliederung

Konto	Erfolgsrechnung Funktionale Gliederung ER	Rechnung 2025		Budget 2025		Rechnung 2024	
		Aufwand	Ertrag	Aufwand	Ertrag	Aufwand	Ertrag
1627.3636.01	Beitrag an Stiftung "Einsatzkosten der Gemeinden in ao. Lagen"			6'000.00			
2	Bildung	3'221'962.92	1'034'487.95	3'146'500.00	966'000.00	3'036'736.47	997'820.03
	Netto Aufwand		2'187'474.97		2'180'500.00		2'038'916.44
21	Obligatorische Schule	3'221'962.92	1'034'487.95	3'145'500.00	966'000.00	3'036'736.47	997'820.03
211	Eingangsstufe	230'785.30	82'166.00	224'500.00	69'000.00	212'219.15	77'591.50
2110	Kindergarten	230'785.30	82'166.00	224'500.00	69'000.00	212'219.15	77'591.50
2110.3612.01	Beitrag an Gemeindeverband Koppigen	230'785.30		224'500.00		212'219.15	
2110.4611.01	Rückerstattung Kanton Schülerbeiträge		82'166.00		69'000.00		77'591.50
212	Primarstufe	1'032'669.95	318'183.50	983'100.00	308'000.00	971'696.10	331'509.00
2120	Primarstufe	1'032'669.95	318'183.50	983'100.00	308'000.00	971'696.10	331'509.00
2120.3612.01	Beitrag an Gemeindeverband Koppigen	1'022'091.35		983'100.00		961'296.40	
2120.3612.02	Beiträge an Gemeinden	10'578.60				10'399.70	
2120.4611.01	Rückerstattung Kanton Schülerbeiträge		318'183.50		308'000.00		331'509.00
213	Oberstufe	580'432.75	182'468.25	531'900.00	163'000.00	511'300.20	134'801.00
2130	Sekundarstufe I	580'432.75	182'468.25	531'900.00	163'000.00	511'300.20	134'801.00
2130.3612.01	Beitrag an Gemeindeverband Koppigen	526'168.10		512'900.00		501'183.50	
2130.3612.02	Beiträge an Gemeinden	5'246.00					
2130.3612.03	Beitrag an Gymnasium Burgdorf (Quarta)	49'018.65		19'000.00		10'116.70	
2130.4611.01	Rückerstattung Kanton Schülerbeiträge		182'468.25		163'000.00		134'801.00
214	Musikschulen	33'396.83		25'000.00		30'581.52	
2140	Musikschulen	33'396.83		25'000.00		30'581.52	
2140.3636.01	Beiträge an Musikschulen	33'396.83		25'000.00		30'581.52	
217	Schulliegenschaften	1'101'103.54	451'670.20	1'104'900.00	426'000.00	1'094'573.15	453'918.53
2170	Schulliegenschaften	1'101'103.54	451'670.20	1'104'900.00	426'000.00	1'094'573.15	453'918.53
2170.3010.01	Löhne Hauswarte/Reinigung	274'200.90		268'000.00		294'887.85	
2170.3050.01	AG-Beiträge AHV/IV/EO/ALV	16'307.30		17'200.00		18'128.15	
2170.3052.01	AG-Beiträge Pensionskasse	17'355.30		18'000.00		18'321.40	
2170.3053.01	AG-Beiträge UVG	5'510.65		8'000.00		6'988.60	
2170.3054.01	AG-Beiträge FAK	3'867.40		4'100.00		4'197.55	
2170.3055.01	AG-Beiträge Krankentaggeld	948.05		1'000.00		929.35	
2170.3090.01	Aus- und Weiterbildung	1'538.10		1'000.00			
2170.3091.01	Personalwerbung					2'212.10	
2170.3101.01	Reinigungs-, Verbrauchsmaterial	2'962.85		3'000.00		1'947.25	
2170.3111.01	Anschaffung Maschinen, Geräte, Apparate	3'816.60		5'000.00		2'035.40	
2170.3112.01	Dienstkleider	463.20		1'000.00		437.70	
2170.3120.01	Wasser/Abwasser/Strom/Kehricht	20'574.90		21'000.00		20'675.40	
2170.3130.01	Telefon/Porti	303.50		400.00		316.80	
2170.3132.01	Honorare externe Beratungen	7'231.90					
2170.3134.01	Sachversicherungsprämien	2'828.05		2'700.00		2'881.70	

Erfolgsrechnung

Funktionale Gliederung

Konto	Erfolgsrechnung Funktionale Gliederung ER	Rechnung 2025		Budget 2025		Rechnung 2024	
		Aufwand	Ertrag	Aufwand	Ertrag	Aufwand	Ertrag
2170.3140.01	Unterhalt Spielplatz	3'274.00		2'000.00		348.25	
2170.3144.01	Baulicher Unterhalt	48'434.49		55'000.00		36'512.90	
2170.3151.01	UH Maschinen, Geräte, Apparate	7'897.20		10'000.00		8'267.95	
2170.3170.01	Spesenentschädigungen	57.20		400.00		317.85	
2170.3199.01	Übriger Betriebsaufwand	255.10		500.00		144.35	
2170.3300.40	planmässige Abschreibungen SG 1404	26'687.75		38'000.00		26'687.80	
2170.3612.01	Beitrag an Gemeindeverband Koppigen	656'589.10		648'600.00		648'334.80	
2170.4260.01	Rückerst. Dritter		4'519.20		3'000.00		4'811.05
2170.4470.01	Miete Turnhallen		79'350.40		80'000.00		79'297.00
2170.4612.01	Rückerstattung Gemeindeverband Koppigen		164'708.45		155'000.00		165'661.65
2170.4612.02	Rückerstattung Schulliegenschaftsverband Koppigen-Willadingen (Ertragsüberschuss)		40'975.90		43'000.00		48'838.08
2170.4612.03	Rückerstattung Schulliegenschaftsverband Koppigen-Willadingen (Personalaufwand)		162'116.25		145'000.00		155'310.75
218	Tagesbetreuung	45'791.80		26'700.00		29'970.95	
2180	Tagesbetreuung	45'791.80		26'700.00		29'970.95	
2180.3612.01	Beitrag an Gemeindeverband Koppigen, Tagesschule	45'791.80		26'700.00		29'970.95	
219	Obligatorische Schule	197'782.75		249'400.00		186'395.40	
2190	Schulleitung und Schulverwaltung	104'003.20		105'300.00		90'126.60	
2190.3612.01	Beitrag an Gemeindeverband Koppigen	104'003.20		105'300.00		90'126.60	
2192	Schulbibliothek	648.55		800.00		236.75	
2192.3612.01	Beitrag an Gemeindeverband Koppigen	648.55		800.00		236.75	
2195	Schülertransporte	50'279.95		82'300.00		49'866.20	
2195.3612.01	Beitrag an Gemeindeverband Koppigen	50'279.95		82'300.00		49'866.20	
2196	Elternmitarbeit	211.30		600.00		-1'571.55	
2196.3612.01	Beitrag an Gemeindeverband Koppigen (Elternmitarbeit)	211.30		600.00		-1'571.55	
2197	Schulsozialdienst	42'639.75		60'400.00		47'737.40	
2197.3612.01	Beitrag an Gemeindeverband Koppigen	42'639.75		60'400.00		47'737.40	
29	Übriges Bildungswesen			1'000.00			
299	Bildung			1'000.00			
2990	Übrige Bildung			1'000.00			
2990.3637.01	Beiträge an 10. Schuljahr			1'000.00			
3	Kultur, Sport und Freizeit, Kirche	515'415.69	289'537.85	540'000.00	256'000.00	548'269.45	266'870.95

Erfolgsrechnung

Funktionale Gliederung

Konto	Erfolgsrechnung Funktionale Gliederung ER	Rechnung 2025		Budget 2025		Rechnung 2024	
		Aufwand	Ertrag	Aufwand	Ertrag	Aufwand	Ertrag
	Netto Aufwand		225'877.84		284'000.00		281'398.50
32	Kultur, übrige	89'842.65	19'424.75	86'500.00	9'000.00	101'269.05	23'625.20
321	Bibliotheken	30'285.45		32'700.00		27'898.60	
3210	Bibliotheken	30'285.45		32'700.00		27'898.60	
3210.3632.01	Beitrag an Gemeindeverband Koppigen	30'285.45		32'700.00		27'898.60	
322	Konzert und Theater	6'500.00		6'500.00		6'500.00	
3220	Konzert und Theater	6'500.00		6'500.00		6'500.00	
3220.3636.01	Beitrag an Musikgesellschaft	6'500.00		6'500.00		6'500.00	
329	Kultur	53'057.20	19'424.75	47'300.00	9'000.00	66'870.45	23'625.20
3290	Übrige Kultur	53'057.20	19'424.75	47'300.00	9'000.00	66'870.45	23'625.20
3290.3000.01	Tag-/Sitzungsgelder Jugend Kultur Freizeitkommission	5'937.10		5'500.00		4'947.40	
3290.3053.01	AG-Beiträge an UVG	1.25				16.00	
3290.3102.01	Drucksachen, Publikationen	2'318.40		1'500.00		2'325.90	
3290.3130.01	Kulturveranstaltungen	9'283.60		7'500.00		8'634.95	
3290.3130.02	Neuzuzüger-Anlass	1'122.10		2'000.00		1'049.45	
3290.3130.03	Bundes- und Jungbürgerfeier	6'855.45		5'500.00		5'631.60	
3290.3130.04	Schnittersonntag	21'912.30		21'000.00		25'360.45	
3290.3130.05	Weihnachtsmarkt	1'416.00				14'827.75	
3290.3632.01	Beitrag an RK Emmental	3'911.00		3'800.00		3'776.95	
3290.3636.01	Beitrag Ferienpass	300.00		300.00		300.00	
3290.3636.02	Beiträge an private Institutionen			200.00			
3290.4240.01	Einnahmen Kulturveranstaltungen		3'584.90		1'000.00		2'914.40
3290.4240.04	Ertrag Schnittersonntag		9'190.00		8'000.00		8'005.00
3290.4240.05	Ertrag Weihnachtsmarkt		6'649.85				12'705.80
33	Medien	23'284.05		32'000.00		23'341.55	
332	Massenmedien	23'284.05		32'000.00		23'341.55	
3320	Massenmedien	23'284.05		32'000.00		23'341.55	
3320.3632.01	Beitrag an Gemeindeverband Koppigen	23'284.05		32'000.00		23'341.55	
34	Sport und Freizeit	402'288.99	270'113.10	421'500.00	247'000.00	423'658.85	243'245.75
341	Sport	389'508.59	265'022.30	407'000.00	242'500.00	410'804.95	238'438.75
3410	Sport	388'928.59	265'022.30	406'000.00	242'500.00	410'224.95	238'438.75
3410.3000.01	Sitzungsgelder			500.00		55.00	
3410.3010.01	Löhne Schwimmbad	172'012.65		150'000.00		165'952.60	
3410.3010.09	Personalversicherungsleistungen	-11'279.35				-2'263.20	
3410.3050.01	AG-Beiträge AHV, IV, EO, ALV	8'739.40		9'200.00		8'927.25	
3410.3052.01	AG-Beiträge an Pensionskasse	9'986.30		8'500.00		9'367.15	
3410.3053.01	AG-Beiträge an Unfallversicherung	1'545.40		1'500.00		1'505.25	
3410.3054.01	AG-Beiträge FAK	2'072.60		2'100.00		2'067.10	
3410.3055.01	AG-Beiträge an Krankentaggeldversicherung	508.10		500.00		457.70	
3410.3090.01	Aus- und Weiterbildung	1'070.00		1'500.00		1'990.00	
3410.3091.01	Personalwerbung	748.25		500.00		161.80	
3410.3101.01	Betriebs- und Verbrauchsmaterial	27'368.35		35'000.00		32'637.95	

Erfolgsrechnung

Funktionale Gliederung

Konto	Erfolgsrechnung Funktionale Gliederung ER	Rechnung 2025		Budget 2025		Rechnung 2024	
		Aufwand	Ertrag	Aufwand	Ertrag	Aufwand	Ertrag
3410.3111.01	Anschaffung Maschinen, Geräte, Apparate	11'872.45		10'000.00		3'012.75	
3410.3112.01	Dienstkleider	348.35		500.00		3'849.15	
3410.3120.01	Wasser, Energie, Heizmaterial	37'237.25		45'000.00		38'252.80	
3410.3130.01	Porti, Telefon	1'136.00		1'400.00		1'108.80	
3410.3134.01	Sachversicherungsprämien	2'805.05		2'700.00		2'960.10	
3410.3137.01	Steuern und Abgaben	7'341.15		5'000.00		6'259.90	
3410.3144.01	UH Anlagen	46'070.65		60'000.00		67'240.30	
3410.3151.01	UH Maschinen, Geräte, Apparate	19'821.63		20'000.00		19'340.70	
3410.3158.01	Unterhalt	215.10		500.00		215.10	
	Hardware/Kassenterminal						
3410.3170.01	Spesen			500.00		196.00	
3410.3199.01	Übriger Betriebsaufwand	3'073.36		3'500.00		3'762.85	
3410.3199.02	Badveranstaltungen			1'500.00			
3410.3300.40	planmässige Abschreibungen Hochbauten SG 1404	10'845.15		12'400.00		10'845.10	
3410.3300.60	planmässige Abschreibungen Mobilien SG 1406	6'115.45		4'000.00		2'948.75	
3410.3940.01	Verrechneter Zins	614.25		1'000.00		713.00	
3410.3950.01	Verrechnete Abschreibungen	28'661.05		28'700.00		28'661.05	
3410.4240.01	Eintrittsgelder		196'481.50		180'000.00		159'983.60
3410.4240.02	Übrige Einnahmen		1'525.00		500.00		2'300.00
3410.4260.01	Rückerstattungen Dritter						8'736.20
3410.4470.01	Pachtzins		10'375.80		6'000.00		10'523.95
3410.4632.01	Beiträge Betriebsgemeinden		56'640.00		56'000.00		56'895.00
3411	Sport	580.00		1'000.00		580.00	
3411.3160.01	Mieten (Dreschhütten-Estrich)	480.00		500.00		480.00	
3411.3636.01	Beiträge an Sportvereine	100.00		500.00		100.00	
342	Freizeit	12'780.40	5'090.80	14'500.00	4'500.00	12'853.90	4'807.00
3420	Freizeit	12'780.40	5'090.80	14'500.00	4'500.00	12'853.90	4'807.00
3420.3130.01	Senioranausflug	11'504.30		12'500.00		12'197.80	
3420.3159.01	UH Ruhebänke, Ortstafeln, Fahnen	1'276.10		2'000.00		656.10	
3420.4390.01	Beiträge an Seniorenausflug		5'090.80		4'500.00		4'807.00
4	Gesundheit	8'115.20		9'500.00		7'675.00	
	Netto Aufwand		8'115.20		9'500.00		7'675.00
42	Ambulante Krankenpflege	150.00		100.00		150.00	
421	Ambulante Krankenpflege	150.00		100.00		150.00	
4210	Ambulante Krankenpflege	150.00		100.00		150.00	
4210.3636.01	Beitrag an Spitex	150.00		100.00		150.00	
43	Gesundheit	7'965.20		9'400.00		7'525.00	
433	Schulgesundheitsdienst	7'965.20		9'400.00		7'525.00	
4330	Schulgesundheitsdienst	738.20		2'000.00		262.05	
4330.3632.01	Beitrag an Gemeindeverband Koppigen	738.20		2'000.00		262.05	
4331	Schulzahnpflege	7'227.00		7'400.00		7'262.95	
4331.3632.01	Beitrag an Gemeindeverband Koppigen	7'227.00		7'400.00		7'262.95	
5	Soziale Sicherheit	1'991'662.30	89'383.97	2'162'150.00	96'900.00	1'959'805.05	104'508.09

Erfolgsrechnung

Funktionale Gliederung

Konto	Erfolgsrechnung Funktionale Gliederung ER	Rechnung 2025		Budget 2025		Rechnung 2024	
		Aufwand	Ertrag	Aufwand	Ertrag	Aufwand	Ertrag
	Netto Aufwand		1'902'278.33		2'065'250.00		1'855'296.96
53	Alter + Hinterlassene	545'196.00	11'701.00	592'800.00	11'900.00	564'659.00	11'834.00
531	Alters- und Hinterlassenenversicherung AHV	45'000.00	11'701.00	45'000.00	11'900.00	45'000.00	11'834.00
5310	Alters- und Hinterlassenenversicherung AHV	45'000.00	11'701.00	45'000.00	11'900.00	45'000.00	11'834.00
5310.3910.01	Int. Verrechnung Dienstleistung	45'000.00		45'000.00		45'000.00	
5310.4611.01	Kantonsbeitrag Verw.kosten		9'215.00		9'500.00		9'370.00
5310.4612.01	Entschädigung Gemeinde Willadingen		2'486.00		2'400.00		2'464.00
532	Ergänzungsleistungen AHV/IV	500'196.00		547'800.00		519'659.00	
5320	Ergänzungsleistungen AHV/IV	500'196.00		547'800.00		519'659.00	
5320.3631.01	Beitrag an Kanton EL	500'196.00		547'800.00		519'659.00	
54	Familie und Jugend	109'811.55	77'682.97	132'150.00	85'000.00	120'313.90	92'674.09
541	Familienzulagen	10'632.00		11'200.00		7'704.00	
5410	Familienzulagen	10'632.00		11'200.00		7'704.00	
5410.3631.01	Beitrag an Kanton Familienzulagen	10'632.00		11'200.00		7'704.00	
544	Jugendschutz	8'809.30		8'900.00		9'083.30	
5440	Jugendschutz allgemein	666.00		700.00		940.00	
5440.3103.01	Elternbriefe Pro Juventute	666.00		700.00		940.00	
5444	Offene Kinder- und Jugendarbeit	8'143.30		8'200.00		8'143.30	
5444.3632.01	Regionale Jugendarbeit	8'143.30		8'200.00		8'143.30	
545	Leistungen an Familien	90'370.25	77'682.97	112'050.00	85'000.00	103'526.60	92'674.09
5451	Kinderkrippen und Kinderhorte	90'320.25	77'682.97	112'000.00	85'000.00	103'476.60	92'674.09
5451.3636.01	Beitrag an Spielgruppe	2'000.00		2'000.00		2'000.00	
5451.3637.01	Beiträge an TFO (Betreuungsgutscheine)	88'320.25		110'000.00		101'476.60	
5451.4611.01	Entschädigung von Kanton		77'682.97		85'000.00		92'674.09
5458	Tageselternverein	50.00		50.00		50.00	
5458.3636.01	Beitrag an TFO Untere Emme - Mittelland	50.00		50.00		50.00	
57	Sozialhilfe und Asylwesen	1'336'654.75		1'437'200.00		1'274'832.15	
579	Sozialhilfe	1'336'654.75		1'437'200.00		1'274'832.15	
5790	Sozialhilfe	2'945.65		3'000.00		2'690.60	
5790.3636.01	Beitrag an private Institutionen	1'450.00		1'500.00		1'450.00	

Erfolgsrechnung

Funktionale Gliederung

Konto	Erfolgsrechnung Funktionale Gliederung ER	Rechnung 2025		Budget 2025		Rechnung 2024	
		Aufwand	Ertrag	Aufwand	Ertrag	Aufwand	Ertrag
5790.3637.01	Weihnachtsbescherung Heimbewohner	1'495.65		1'500.00		1'240.60	
5796	Regionaler Sozialdienst	21'424.95		51'300.00		25'330.85	
5796.3632.01	Beitrag an Sozialdienst Oesch-Emme	19'342.10		49'000.00		23'457.30	
5796.3632.02	Beitrag an regionale Kommission für Altersfragen	2'082.85		2'300.00		1'873.55	
5799	Lastenausgleich Soziales	1'312'284.15		1'382'900.00		1'246'810.70	
5799.3611.01	Beitrag an Kanton Sozialhilfe	1'312'284.15		1'382'900.00		1'246'810.70	
6	Verkehr und Nachrichtenübermittlung	538'161.90	53'906.65	600'100.00	45'700.00	544'212.74	53'173.10
	Netto Aufwand		484'255.25		554'400.00		491'039.64
61	Strassenverkehr	301'643.35	33'094.65	354'100.00	28'300.00	319'378.49	34'959.30
615	Gemeindestrassen	301'643.35	33'094.65	354'100.00	28'300.00	319'378.49	34'959.30
6150	Gemeindestrassen	301'643.35	33'094.65	354'100.00	28'300.00	319'378.49	34'959.30
6150.3010.01	Löhne Wegmeister und Hilfspersonal	121'632.95		128'000.00		122'674.20	
6150.3050.01	AG-Beiträge AHV, IV, EO, ALV	7'954.40		8'100.00		7'549.05	
6150.3052.01	AG-Beiträge an Pensionskasse	8'990.50		9'000.00		8'777.10	
6150.3053.01	AG-Beiträge an Unfallversicherung	2'706.95		3'500.00		2'924.50	
6150.3054.01	AG-Beiträge FAK	1'886.45		1'800.00		1'748.00	
6150.3055.01	AG-Beiträge an Krankentaggeldversicherung	462.45		500.00		387.00	
6150.3090.01	Aus- und Weiterbildung			300.00			
6150.3101.01	Betriebs-/Verbrauchsmaterial	8'098.05		8'000.00		8'404.35	
6150.3111.01	Anschaffungen Maschinen/Fahrzeuge	1'676.95		5'000.00		54.05	
6150.3112.01	Dienstkleider	759.65		500.00		239.90	
6150.3120.01	Elektrizität Strassenbeleuchtung	15'269.85		22'000.00		18'415.45	
6150.3120.02	Wasser, Energie, Heizmaterial Werkhof	11'223.45		10'000.00		12'902.70	
6150.3132.01	Honorare externe Berater	5'388.45					
6150.3134.01	Sachversicherungsprämien	5'473.35		5'300.00		5'599.10	
6150.3137.01	Steuern und Abgaben	1'197.95		1'500.00		1'468.65	
6150.3141.01	UH Strassen	31'596.55		35'000.00		41'844.40	
6150.3141.02	Winterdienst	3'923.00		4'000.00		2'490.20	
6150.3141.03	UH Strassenbeleuchtung	2'897.50		6'000.00		990.95	
6150.3144.01	UH Werkhof	2'598.20		15'000.00		518.20	
6150.3151.01	Unterhalt Maschinen Werkzeuge	8'773.80		30'000.00		27'532.99	
6150.3199.01	Übriger Betriebsaufwand	70.20		500.00		36.45	
6150.3300.10	planmässige Abschreibungen Strassen SG 1401	52'117.60		52'700.00		47'139.85	
6150.3300.40	planmässige Abschreibungen SG 1404	739.80		700.00		739.80	
6150.3300.60	planmässige Abschreibungen Mobilien SG 1406	4'690.00		4'700.00		4'690.00	
6150.3635.01	Beitrag an Elektra Koppigen-Willadingen (Anteil Kantonsbeitrag an Strassenbeleuchtung)	1'515.30		2'000.00		2'251.60	
6150.4250.01	Verkaufserlöse		40.00				25.00
6150.4260.01	Verschiedene Rückerstattungen		5'253.80		500.00		6'957.25
6150.4611.01	Kantonsbeitrag an Strassenbeleuchtung		5'000.85		5'000.00		5'177.05
6150.4612.09	Verrechneter Aufwand SF		14'500.00		14'500.00		14'500.00
6150.4910.01	Interne Verrechnung Dienstleistung		8'300.00		8'300.00		8'300.00

Erfolgsrechnung

Funktionale Gliederung

Konto	Erfolgsrechnung Funktionale Gliederung ER	Rechnung 2025		Budget 2025		Rechnung 2024	
		Aufwand	Ertrag	Aufwand	Ertrag	Aufwand	Ertrag
62	Öffentlicher Verkehr	236'518.55	20'812.00	246'000.00	17'400.00	224'834.25	18'213.80
622	Regionalverkehr	4'017.60		10'000.00		4'315.20	
6220	Regionalverkehr	4'017.60		10'000.00		4'315.20	
6220.3635.01	Beitrag an Nachtbus "Moonliner"			2'000.00			
6220.3637.01	Beiträge an Libero-Abonnemente	4'017.60		8'000.00		4'315.20	
629	Öffentlicher Verkehr	232'500.95	20'812.00	236'000.00	17'400.00	220'519.05	18'213.80
6290	Öffentlicher Verkehr	13'823.95	14'428.00	11'000.00	12'000.00	12'177.75	12'683.80
6290.3109.01	Tageskarten SBB	13'823.95		11'000.00		12'177.75	
6290.4250.01	Verkauf Tageskarten SBB		14'428.00		12'000.00		12'683.80
6291	Gemeindeanteil Öffentlicher Verkehr	218'677.00	6'384.00	225'000.00	5'400.00	208'341.30	5'530.00
6291.3631.01	Kantonsbeitrag an öffentl. Verkehr	218'677.00		225'000.00		208'341.30	
6291.4260.01	Rückerstattung Anteil ÖV-Beitrag Wohn- + Pflegeheim		6'384.00		5'400.00		5'530.00
7	Umweltschutz und Raumordnung Netto Aufwand	1'499'688.05	1'382'091.77	1'330'350.00	1'200'950.00	1'491'122.16	1'365'338.61
			117'596.28		129'400.00		125'783.55
71	Wasserversorgung	527'967.10	527'967.10	444'300.00	444'300.00	490'860.31	490'860.31
710	Wasserversorgung	527'967.10	527'967.10	444'300.00	444'300.00	490'860.31	490'860.31
7101	Wasserversorgung [Gemeindebetrieb]	527'967.10	527'967.10	444'300.00	444'300.00	490'860.31	490'860.31
7101.3010.01	Löhne Zählerableser	3'206.15		3'500.00		3'030.50	
7101.3111.01	Anschaffung Mobillien, Geräte, Apparate	5'894.05		10'000.00			
7101.3132.01	Honorare Dritter	13'536.50		10'000.00		6'113.70	
7101.3137.01	Steuern und Abgaben	-9.90		200.00		9.65	
7101.3143.01	Unterhalt und Reparaturen der Anlagen	66'391.40		80'000.00		43'771.65	
7101.3181.01	Tatsächliche Forderungsverluste			500.00		417.20	
7101.3300.30	Planmässige Abschreibungen	48'395.95		43'300.00		44'783.70	
7101.3409.01	Verrechnete Zinsen	5'358.15		4'700.00		4'879.40	
7101.3510.10	Einlage in SF Werterhalt	9'624.45		55'200.00		35'091.65	
7101.3510.50	Einlage in SF Werterhalt aus Anschlussgebühren	45'509.55				20'042.35	
7101.3612.09	Verrechneter Aufwand	10'000.00		10'000.00		10'000.00	
7101.3632.01	Beitrag an WANK	177'422.70		185'000.00		173'873.40	
7101.4240.50	Anschlussgebühren		45'509.55				20'042.35
7101.4250.01	Erlös aus Wasserverkauf		277'970.55		245'000.00		270'336.21
7101.4250.02	Grundgebühren		156'047.20		156'000.00		155'159.10
7101.4260.01	Rückerstattungen Dritter		43.85				538.95
7101.4510.01	Entnahme aus SF Werterhalt		48'395.95		43'300.00		44'783.70
7101.9010.10	Abschluss SF (Ertragsüberschuss)	142'638.10		41'900.00		148'847.11	
72	Abwasserentsorgung	546'353.20	546'353.20	487'450.00	487'450.00	492'370.45	492'370.45
720	Abwasserentsorgung	546'353.20	546'353.20	487'450.00	487'450.00	492'370.45	492'370.45
7201	Abwasserentsorgung [Gemeindebetrieb]	546'353.20	546'353.20	487'450.00	487'450.00	492'370.45	492'370.45
7201.3120.01	Energie Rückhaltebecken Aspi	113.60		100.00		139.30	

Erfolgsrechnung

Funktionale Gliederung

Konto	Erfolgsrechnung Funktionale Gliederung ER	Rechnung 2025		Budget 2025		Rechnung 2024	
		Aufwand	Ertrag	Aufwand	Ertrag	Aufwand	Ertrag
7201.3132.01	Honorare Dritter	58'273.55		65'000.00		76'429.75	
7201.3137.01	Steuern und Abgaben	9'296.90		15'000.00		13'739.45	
7201.3143.01	Unterhalt und Reparaturen Anlagen	8'313.15		25'000.00		16'107.05	
7201.3181.01	Tatsächliche Forderungsverluste	1'826.40		500.00		810.30	
7201.3300.30	Planmässige Abschreibungen	16'727.55		17'300.00		16'670.85	
7201.3510.10	Einlage in SF Werterhalt	64'300.00		161'550.00		119'800.00	
7201.3510.50	Einlage in SF Werterhalt aus Anschlussgebühren	97'250.00				41'750.00	
7201.3612.09	Verrechneter Aufwand	12'500.00		12'500.00		12'500.00	
7201.3631.01	Beitrag an Kanton (Abwasserfonds)	14'637.00		15'500.00		14'675.00	
7201.3632.01	Betriebskostenbeitrag ZASE+	179'129.90		175'000.00		168'327.43	
7201.4240.01	Benützungsgebühren		157'715.35		175'000.00		155'212.30
7201.4240.02	Grundgebühren		205'363.10		200'000.00		203'785.25
7201.4240.03	Regenabwassergebühren		58'166.70		55'000.00		58'043.85
7201.4240.50	Anschlussgebühren		97'250.00				41'750.00
7201.4260.01	Rückerstattungen Dritter						6'163.15
7201.4409.01	Verrechnete Zinsen		11'130.50		10'900.00		10'745.05
7201.4510.01	Entnahme aus SF Werterhalt		16'727.55		17'300.00		16'670.85
7201.9010.20	Abschluss SF (Ertragsüberschuss)	83'985.15				11'421.32	
7201.9011.20	Abschluss SF (Aufwandüberschuss)				29'250.00		
73	Abfall	275'986.82	275'986.82	269'200.00	269'200.00	278'015.85	278'015.85
730	Abfall	275'986.82	275'986.82	269'200.00	269'200.00	278'015.85	278'015.85
7301	Abfall [Gemeindebetrieb]	275'986.82	275'986.82	269'200.00	269'200.00	278'015.85	278'015.85
7301.3101.01	Verbrauchsmaterial (Säcke, Marken)	2'219.05		14'000.00		18'813.25	
7301.3111.01	Anschaffungen Maschinen, Geräte, Apparate			1'000.00			
7301.3130.01	Abfuhr Hauskehricht	57'550.20		55'000.00		56'448.60	
7301.3130.02	Entsorgung Altglas	4'431.25		4'500.00		4'300.98	
7301.3130.03	Entsorgung Alteisen/Alu/WB	5'818.10		7'000.00		7'963.77	
7301.3130.05	Entsorgung Sonderabfälle	6'738.05		7'500.00		3'083.60	
7301.3130.06	Entsorgung Bauschutt	5'736.10		6'000.00		4'670.00	
7301.3130.07	Entsorgung Grüngut	69'267.35		68'000.00		74'104.15	
7301.3130.08	Entsorgung Karton	3'087.07		5'000.00		3'426.75	
7301.3134.01	Sachversicherungsprämien	94.00		100.00		94.00	
7301.3137.01	Steuern und Abgaben	1'790.85		100.00		-1.40	
7301.3150.01	UH Abfallanlagen			1'000.00			
7301.3181.01	Forderungsverluste Abfallgebühren	519.00		200.00		183.20	
7301.3612.09	Interne Verrechnung Dienstleistung	28'900.00		28'900.00		28'900.00	
7301.3632.01	Beitrag an Gemeindeverband Koppigen	9'053.30		7'900.00		10'730.35	
7301.3634.01	Verbrennungskosten KEBAG	62'603.55		63'000.00		62'468.15	
7301.4240.01	Grundgebühr Abfall		64'110.30		64'000.00		63'573.65
7301.4240.02	Erlös Gebührenmarken + Säcke		148'299.96		145'000.00		150'391.70
7301.4240.03	Erlös Gebührenmarken Grünabfuhr		50'916.10		45'000.00		50'335.85
7301.4260.01	Rückerstattungen Dritter		12'028.81		10'000.00		13'090.05
7301.4409.01	Verrechnete Zinsen		631.65		600.00		624.60
7301.9010.30	Abschluss SF (Ertragsüberschuss)	18'178.95				2'830.45	
7301.9011.30	Abschluss SF (Aufwandüberschuss)				4'600.00		
74	Verbauungen	21'336.88	30'904.15	19'800.00		23'080.05	4'327.00
741	Gewässerverbauungen	21'336.88	30'904.15	19'800.00		15'206.05	

Erfolgsrechnung

Funktionale Gliederung

Konto	Erfolgsrechnung Funktionale Gliederung ER	Rechnung 2025		Budget 2025		Rechnung 2024	
		Aufwand	Ertrag	Aufwand	Ertrag	Aufwand	Ertrag
7410	Gewässerverbauungen	21'336.88	30'904.15	19'800.00		15'206.05	
7410.3142.01	UH Wasserbau	9'477.98		5'000.00		3'347.15	
7410.3300.20	planmässige Abschreibungen Wasserbau SG 1402	3'858.90		6'800.00		3'858.90	
7410.3910.01	Verrechneter Aufwand	8'000.00		8'000.00		8'000.00	
7410.4611.01	Beitrag von Kanton		30'904.15				
745	Naturgefahren					7'874.00	4'327.00
7450	Naturgefahren					7'874.00	4'327.00
7450.3132.01	Honorare Dritter					7'874.00	
7450.4631.01	Beiträge von Kanton						4'327.00
77	Übriger Umweltschutz	65'537.35	880.50	62'600.00		62'101.70	
771	Friedhof und Bestattung	56'990.80		51'400.00		55'966.45	
7710	Friedhof und Bestattung allgemein					3'002.20	
7710.3130.01	Bestattungskosten					3'002.20	
7716	Regionale Friedhoforganisation	56'990.80		51'400.00		52'964.25	
7716.3632.01	Beitrag an Gemeindeverband Koppigen	56'990.80		51'400.00		52'964.25	
779	Umweltschutz	8'546.55	880.50	11'200.00		6'135.25	
7792	Hundetoiletten	8'546.55	880.50	11'200.00		6'135.25	
7792.3010.01	Löhne (Leerung Robidogs)	5'000.00		5'500.00		4'000.00	
7792.3101.01	Verbrauchsmaterial (Robidogsäcke)	2'896.55		2'500.00		1'448.25	
7792.3111.01	Anschaffung Robidogs			2'500.00			
7792.3170.01	Spesenentschädigung	650.00		700.00		687.00	
7792.4260.01	Rückerstattungen Dritter		880.50				
79	Raumordnung	62'506.70		47'000.00		144'693.80	99'765.00
790	Raumordnung	62'506.70		47'000.00		144'693.80	99'765.00
7900	Raumordnung allgemein	47'042.90		32'000.00		29'812.90	
7900.3132.01	Honorare Dritter	20'565.15		8'000.00		5'101.45	
7900.3320.90	planmässige Abschreibungen übr. immaterielle Anlagen SG 1429	26'477.75		24'000.00		24'711.45	
7907	Regionalkonferenzen	15'463.80		15'000.00		15'115.90	
7907.3632.01	Beitrag an RK Emmental	15'463.80		15'000.00		15'115.90	
7909	Mehrwertabgaben					99'765.00	99'765.00
7909.3510.01	Einlage in Spezialfinanzierung					89'788.50	
7909.3701.01	Beitrag an Kanton					9'976.50	
7909.4022.01	Gemeindeanteil						89'788.50
7909.4707.01	Kantonsanteil						9'976.50
8	Volkswirtschaft Netto Aufwand	2'856.60	574.60	3'500.00	600.00	3'135.30	748.70
			2'282.00		2'900.00		2'386.60
81	Landwirtschaft	2'282.00		2'900.00		2'386.60	

Erfolgsrechnung

Funktionale Gliederung

Konto	Erfolgsrechnung Funktionale Gliederung ER	Rechnung 2025		Budget 2025		Rechnung 2024	
		Aufwand	Ertrag	Aufwand	Ertrag	Aufwand	Ertrag
814	Produktionsverbesserungen Pflanzen	2'282.00		2'900.00		2'386.60	
8140	Produktionsverbesserungen Pflanzen	2'282.00		2'900.00		2'386.60	
8140.3010.01	Löhne Ackerbaustellenleiter	2'282.00		2'500.00		1'982.95	
8140.3053.01	AG-Beiträge an Unfallversicherung					3.65	
8140.3170.01	Spesen			400.00		400.00	
82	Forstwirtschaft	574.60	574.60	600.00	600.00	748.70	748.70
820	Forstwirtschaft	574.60	574.60	600.00	600.00	748.70	748.70
8200	Forstwirtschaft	574.60	574.60	600.00	600.00	748.70	748.70
8200.3199.01	Übriger Betriebsaufwand	130.50		200.00		378.70	
8200.3910.01	Verrechneter Aufwand	300.00		300.00		300.00	
8200.4470.01	Einnahmen Bewirtschaftung		574.60		600.00		748.70
8200.9010.01	Einlage in SF Rechnungsausgleich	144.10		100.00		70.00	
9	Finanzen und Steuern Netto Ertrag	1'127'283.33	6'902'700.30	678'530.00	6'270'100.00	823'466.07	6'396'696.34
		5'775'416.97		5'591'570.00		5'573'230.27	
91	Steuern	41'874.20	6'288'476.25	31'300.00	5'676'700.00	48'992.20	5'868'259.40
910	Steuern	41'874.20	6'288'476.25	31'300.00	5'676'700.00	48'992.20	5'868'259.40
9100	Allgemeine Gemeindesteuern	40'381.20	5'347'916.15	30'000.00	4'993'600.00	42'882.85	5'161'711.80
9100.3180.01	Wertberichtigung gefährdete Steuerguthaben	-5'400.00				2'100.00	
9100.3181.01	Forderungsverluste allg. Gemeindesteuern	45'781.20		30'000.00		40'782.85	
9100.4000.01	Eink.steuern nat. Personen		4'289'879.80		4'220'000.00		4'271'114.95
9100.4000.40	Steuerteilungen z.G. Gde Einkommenssteuern		38'150.95		50'000.00		44'154.45
9100.4000.50	Steuerteilungen z.L. Gde Einkommenssteuern		-35'407.35		-80'000.00		-95'799.60
9100.4000.60	Pausch. Steueranrechnungen E/V		-1'545.40				-1'264.45
9100.4001.01	Verm.steuern nat. Personen		433'423.50		380'000.00		405'003.85
9100.4001.40	Steuerteilungen z.G. Gde. Vermögenssteuern		20'129.35		20'000.00		17'758.85
9100.4001.50	Steuerteilungen z.L. Gde. Vermögenssteuern		-10'343.05		-20'000.00		-24'304.15
9100.4002.01	Quellensteuern		93'530.25		25'000.00		44'859.50
9100.4002.10	Quellensteuer BGSA		1'762.30		1'600.00		1'436.90
9100.4010.01	Gewinnsteuern jur.P.		489'268.60		350'000.00		463'991.00
9100.4010.40	Steuerteilungen z.G. Gde. Gewinnsteuern		56'512.15		50'000.00		66'973.60
9100.4010.50	Steuerteilungen z.L. Gde. Gewinnsteuern		-26'946.35		-20'000.00		-42'181.50
9100.4011.01	Kapitalsteuern jur.P.		-1'329.45		2'000.00		4'617.80
9100.4011.40	Steuerteilungen z.G. Gde. Kapitalsteuern		546.05		200.00		343.90
9100.4011.50	Steuerteilungen z.L. Gde. Kapitalsteuern		-93.00		-200.00		-142.30
9100.4029.01	Eingang abgeschriebener Steuern		377.80		15'000.00		5'149.00
9101	Sondersteuern	1'197.55	428'990.05	1'000.00	180'000.00	5'938.90	219'268.05
9101.3181.01	Forderungsverluste Sondersteuern	1'197.55		1'000.00		5'938.90	
9101.4022.01	Grundstückgewinnsteuern		187'682.30		50'000.00		55'578.45

Erfolgsrechnung

Funktionale Gliederung

Konto	Erfolgsrechnung Funktionale Gliederung ER	Rechnung 2025		Budget 2025		Rechnung 2024	
		Aufwand	Ertrag	Aufwand	Ertrag	Aufwand	Ertrag
9101.4022.10	Sonderveranlagung		241'307.75		130'000.00		163'689.60
9102	Liegenschaftssteuern	225.45	498'830.05	200.00	490'100.00	100.45	474'259.55
9102.3181.01	Forderungsverluste Liegenschaftssteuern	225.45		200.00		100.45	
9102.4021.01	Liegenschaftssteuern		498'823.85		490'000.00		474'259.55
9102.4029.01	Eingang abgeschr. Liegenschaftssteuern		6.20		100.00		
9103	Hundesteuern	70.00	12'740.00	100.00	13'000.00	70.00	13'020.00
9103.3181.01	Forderungsverluste Hundesteuern	70.00		100.00		70.00	
9103.4033.01	Hundesteuern		12'740.00		13'000.00		13'020.00
93	Finanz- und Lastenausgleich	408'931.00	395'744.00	408'600.00	391'500.00	409'603.00	319'437.00
930	Finanz- und Lastenausgleich	408'931.00	395'744.00	408'600.00	391'500.00	409'603.00	319'437.00
9300	Finanz- und Lastenausgleich	408'931.00	395'744.00	408'600.00	391'500.00	409'603.00	319'437.00
9300.3621.60	Lastenausgleich neue Aufgabenteilung	408'931.00		408'600.00		409'603.00	
9300.4621.61	Soziodemografischer Zuschuss		23'952.00		22'200.00		21'634.00
9300.4622.70	Disparitätenabbau		371'792.00		369'300.00		297'803.00
95	Ertragsanteile, übrige		29'008.50		15'000.00		28'897.50
950	Ertragsanteile, übrige		29'008.50		15'000.00		28'897.50
9500	Ertragsanteile, übrige		29'008.50		15'000.00		28'897.50
9500.4024.01	Erbschafts- und Schenkungssteuer		6'798.40				8'460.00
9500.4600.01	Ertragsanteile an direkter Bundessteuer		22'210.10		15'000.00		20'437.50
96	Vermögens- und Schuldenverwaltung	107'391.40	95'666.25	128'330.00	92'300.00	60'258.10	85'376.99
961	Zinsen	80'510.70	40'139.85	78'300.00	22'900.00	41'421.90	34'323.69
9610	Zinsen	80'510.70	40'139.85	78'300.00	22'900.00	41'421.90	34'323.69
9610.3181.01	Abschreibungen Verzugszins	1'621.30		1'000.00		1'369.15	
9610.3406.01	Zinsen auf mittel- und langfristigen Schulden	57'352.50		60'000.00		21'273.35	
9610.3409.01	Zinsen an Sonderrechnungen	993.20		1'100.00		1'033.50	
9610.3409.02	Verr. Aktivzinsen	11'762.15		10'900.00		11'369.65	
9610.3499.01	Vorauszahlungszins Steuern	1'585.15				1'424.45	
9610.3499.02	Vergütungszinsen Steuern	4'844.65		2'500.00		2'651.95	
9610.3632.01	Beitrag an Gemeindeverband Koppigen	500.15		1'000.00		502.15	
9610.3940.01	Verrechnete Zinsen	1'851.60		1'800.00		1'797.70	
9610.4400.01	Zinsen flüssige Mittel						199.59
9610.4401.02	Verzugszinse Steuern		27'848.10		15'000.00		21'664.55
9610.4402.01	Zinsen kurzfristige Finanzanlagen		4'000.00				4'000.00
9610.4407.01	Zins auf mittel- und langfristigen Guthaben		1'120.00		1'000.00		1'120.00
9610.4409.01	Verrechnete Passivzinsen		5'358.15		4'700.00		4'879.40
9610.4632.01	Beitrag von Gemeindeverband Koppigen		110.80		300.00		639.40
9610.4940.01	Interne Verrechnung Zinsen		1'702.80		1'900.00		1'820.75
963	Liegenschaften des Finanzvermögens	33'380.65	55'526.40	49'030.00	69'400.00	26'973.80	51'053.30

Erfolgsrechnung

Funktionale Gliederung

Konto	Erfolgsrechnung Funktionale Gliederung ER	Rechnung 2025		Budget 2025		Rechnung 2024	
		Aufwand	Ertrag	Aufwand	Ertrag	Aufwand	Ertrag
9630	Liegenschaften des Finanzvermögens	33'380.65	55'526.40	49'030.00	69'400.00	26'973.80	51'053.30
9630.3430.01	Baulicher Unterhalt	14'999.90		30'000.00		8'418.70	
9630.3439.01	Wasser, Abwasser, Energie, Heizmaterial	5'471.35		6'000.00		5'238.00	
9630.3439.02	Sachversicherungsprämien	1'221.65		1'300.00		1'478.65	
9630.3439.03	Übriger Betriebsaufwand	235.50		500.00		386.20	
9630.3893.01	Einlage in Werterhalt	10'130.00		10'130.00		10'130.00	
9630.3910.01	Verrechneter Aufwand	500.00		500.00		500.00	
9630.3940.01	Verrechnete Zinsen	822.25		600.00		822.25	
9630.4430.01	Mietzinse		19'169.60		18'000.00		19'210.15
9630.4430.02	Pachtzinse		6'356.90		6'400.00		6'356.90
9630.4430.03	Baurechtszinse		15'000.00		15'000.00		15'000.00
9630.4439.02	Übriger Liegenschaftsertrag						2'067.55
9630.4893.01	Entnahme aus Werterhalt		14'999.90		30'000.00		8'418.70
969	Finanzvermögen	-6'499.95		1'000.00		-8'137.60	
9690	Finanzvermögen	-6'499.95		1'000.00		-8'137.60	
9690.3180.01	Wertberichtigung Forderungen	-6'600.00				-8'300.00	
9690.3181.01	Abschreibungen Finanzvermögen	100.05		1'000.00		162.40	
97	Rückverteilungen				800.00		920.15
971	Rückverteilungen aus CO2-Abgabe				800.00		920.15
9710	Rückverteilungen aus CO2-Abgabe				800.00		920.15
9710.4632.01	Beitrag von Gemeindeverband Koppigen				100.00		105.35
9710.4699.10	Rückverteilung CO2-Abgabe				700.00		814.80
99	Nicht aufgeteilte Posten	569'086.73	93'805.30	110'300.00	93'800.00	304'612.77	93'805.30
990	Nicht aufgeteilte Posten	569'086.73	34'097.55	110'300.00	34'100.00	304'612.77	34'097.55
9900	Nicht aufgeteilte Posten	458'811.48				194'337.47	
9900.3894.01	Einlagen in finanzpolitische Reserven	458'811.48				194'337.47	
9901	Abschreibungen bestehendes VV	110'275.25	34'097.55	110'300.00	34'100.00	110'275.30	34'097.55
9901.3300.90	planmässige Abschreibungen bestehendes VV	110'275.25		110'300.00		110'275.30	
9901.4950.01	Verrechnete Abschreibungen		34'097.55		34'100.00		34'097.55
995	Neutrale Aufwendungen und Erträge		59'707.75		59'700.00		59'707.75
9950	Neutrale Aufwendungen und Erträge		59'707.75		59'700.00		59'707.75
9950.4896.01	Entnahme aus Neubewertungsreserve		59'707.75		59'700.00		59'707.75

Erfolgsrechnung

Gliederung nach Sachgruppen

Konto	Erfolgsrechnung Sachgruppengliederung ER	Rechnung 2025		Budget 2025		Rechnung 2024	
		Aufwand	Ertrag	Aufwand	Ertrag	Aufwand	Ertrag
3	Aufwand	10'116'270.24		9'900'180.00		9'593'129.77	
30	Personalaufwand	1'515'766.75		1'482'350.00		1'495'652.65	
300	Behörden und Kommissionen	96'251.15		90'000.00		94'218.95	
3000	Löhne, Tag- und Sitzungsgelder an Behörden und Kommissionen	96'251.15		90'000.00		94'218.95	
301	Löhne des Verwaltungs- und Betriebspersonals	1'206'626.05		1'178'000.00		1'197'078.80	
3010	Löhne des Verwaltungs- und Betriebspersonals	1'206'626.05		1'178'000.00		1'197'078.80	
305	Arbeitgeberbeiträge	196'065.85		201'550.00		197'586.15	
3050	AG-Beiträge AHV, IV, EO, ALV, Verwaltungskosten	76'133.95		77'300.00		76'980.00	
3052	AG-Beiträge an Pensionskassen	80'647.95		81'500.00		80'743.00	
3053	AG-Beiträge an Unfallversicherungen	17'059.55		20'500.00		18'337.50	
3054	AG-Beiträge an Familienausgleichskasse	18'055.70		18'050.00		17'824.75	
3055	AG-Beiträge an Krankentaggeldversicherungen	4'168.70		4'200.00		3'700.90	
309	Übriger Personalaufwand	16'823.70		12'800.00		6'768.75	
3090	Aus- und Weiterbildung des Personals	13'645.10		9'300.00		4'394.85	
3091	Personalwerbung	3'178.60		3'500.00		2'373.90	
31	Sach- und übriger Betriebsaufwand	1'074'866.63		1'174'200.00		1'064'819.80	
310	Material- und Warenaufwand	83'051.85		102'900.00		103'107.75	
3100	Büromaterial	8'343.65		10'000.00		6'480.70	
3101	Betriebs-, Verbrauchsmaterial	43'736.15		63'500.00		63'685.45	
3102	Drucksachen, Publikationen	16'341.10		17'500.00		19'823.85	
3103	Fachliteratur, Zeitschriften	807.00		900.00		940.00	
3109	Übriger Material- und Warenaufwand	13'823.95		11'000.00		12'177.75	
311	Nicht aktivierbare Anlagen	26'211.50		38'000.00		15'526.63	
3110	Büromöbel und Geräte	1'158.85		500.00			
3111	Maschinen, Geräte und Fahrzeuge	23'481.45		33'500.00		10'999.88	
3112	Kleider, Wäsche, Vorhänge	1'571.20		2'000.00		4'526.75	
3113	Hardware			2'000.00			
312	Ver- und Entsorgung Liegenschaften	114'328.30		128'100.00		114'988.65	
	Verwaltungsvermögen						
3120	Ver- und Entsorgung Liegenschaften Verwaltungsvermögen	114'328.30		128'100.00		114'988.65	
313	Dienstleistungen und Honorare	429'741.35		397'500.00		430'109.27	
3130	Dienstleistungen Dritter	241'605.80		238'900.00		263'717.49	
3132	Honorare externe Berater, Gutachter, Fachexperten etc.	149'025.20		117'900.00		124'656.43	
3134	Sachversicherungsprämien	19'493.40		18'900.00		20'259.10	
3137	Steuern und Abgaben	19'616.95		21'800.00		21'476.25	
314	Baulicher Unterhalt und betrieblicher Unterhalt	263'993.17		331'000.00		218'622.21	
3140	Unterhalt an Grundstücken	3'274.00		2'000.00		348.25	
3141	Unterhalt Strassen / Verkehrswege	38'417.05		45'000.00		45'325.55	

Erfolgsrechnung

Gliederung nach Sachgruppen

Konto	Erfolgsrechnung Sachgruppengliederung ER	Rechnung 2025		Budget 2025		Rechnung 2024	
		Aufwand	Ertrag	Aufwand	Ertrag	Aufwand	Ertrag
3142	Unterhalt Wasserbau	9'477.98		5'000.00		3'347.15	
3143	Unterhalt übrige Tiefbauten	74'704.55		105'000.00		59'878.70	
3144	Unterhalt Hochbauten, Gebäude	138'119.59		174'000.00		109'722.56	
315	Unterhalt Mobilien und immaterielle Anlagen	88'380.00		115'500.00		106'525.69	
3150	Unterhalt Büromöbel und -geräte	2'669.87		2'000.00		249.30	
3151	Unterhalt Apparate, Maschinen, Geräte, Fahrzeuge, Werkzeuge	36'777.98		61'000.00		56'510.99	
3153	Informatik-Unterhalt (Hardware)	4'746.65		5'000.00		4'473.40	
3158	Unterhalt immaterielle Anlagen	42'909.40		45'500.00		44'635.90	
3159	Unterhalt übrige mobile Anlagen	1'276.10		2'000.00		656.10	
316	Mieten, Leasing, Pachten, Benützungsgebühren	480.00		500.00		480.00	
3160	Miete und Pacht Liegenschaften	480.00		500.00		480.00	
317	Spesenentschädigungen	1'649.15		3'000.00		2'115.25	
3170	Reisekosten und Spesen	1'649.15		3'000.00		2'115.25	
318	Wertberichtigungen auf Forderungen	41'998.80		36'500.00		46'595.20	
3180	Wertberichtigungen auf Forderungen	-12'000.00				-6'200.00	
3181	Tatsächliche Forderungsverluste	53'998.80		36'500.00		52'795.20	
319	Verschiedener Betriebsaufwand	25'032.51		21'200.00		26'749.15	
3199	Übriger Betriebsaufwand	25'032.51		21'200.00		26'749.15	
33	Abschreibungen Verwaltungsvermögen	327'005.50		355'500.00		328'196.50	
330	Sachanlagen VV	297'729.95		328'700.00		300'687.25	
3300	Planmässige Abschreibungen Sachanlagen	297'729.95		328'700.00		300'687.25	
332	Abschreibungen Immaterielle Anlagen	29'275.55		26'800.00		27'509.25	
3320	Planmässige Abschreibungen immaterielle Anlagen	29'275.55		26'800.00		27'509.25	
34	Finanzaufwand	103'824.20		117'000.00		58'153.85	
340	Zinsaufwand	75'466.00		76'700.00		38'555.90	
3406	Verzinsung langfristige Finanzverbindlichkeiten	57'352.50		60'000.00		21'273.35	
3409	Übrige Passivzinsen	18'113.50		16'700.00		17'282.55	
343	Liegenschaftenaufwand Finanzvermögen	21'928.40		37'800.00		15'521.55	
3430	Baulicher Unterhalt Liegenschaften FV	14'999.90		30'000.00		8'418.70	
3439	Übriger Liegenschaftsaufwand FV	6'928.50		7'800.00		7'102.85	
349	Verschiedener Finanzaufwand	6'429.80		2'500.00		4'076.40	
3499	Übriger Finanzaufwand	6'429.80		2'500.00		4'076.40	
35	Einlagen in Fonds und Spezialfinanzierungen	216'684.00		216'750.00		306'472.50	
351	Einlagen in Fonds und Spezialfinanzierungen im Eigenkapital	216'684.00		216'750.00		306'472.50	
3510	Einlagen in Spezialfinanzierungen EK	216'684.00		216'750.00		306'472.50	

Erfolgsrechnung

Gliederung nach Sachgruppen

Konto	Erfolgsrechnung Sachgruppengliederung ER	Rechnung 2025		Budget 2025		Rechnung 2024	
		Aufwand	Ertrag	Aufwand	Ertrag	Aufwand	Ertrag
36	Transferaufwand	6'294'729.73		6'429'650.00		6'010'874.50	
361	Entschädigungen an Gemeinwesen	4'147'518.80		4'140'500.00		3'896'631.75	
3611	Entschädigungen an Kantone und Konkordate	1'350'067.15		1'422'900.00		1'283'315.15	
3612	Entschädigungen an Gemeinden und Gemeindeverbände	2'797'451.65		2'717'600.00		2'613'316.60	
362	Finanz- und Lastenausgleich	408'931.00		408'600.00		409'603.00	
3621	Finanz- und Lastenausgleich an Kanton	408'931.00		408'600.00		409'603.00	
363	Beiträge an Gemeinwesen und Dritte	1'738'279.93		1'880'550.00		1'704'639.75	
3631	Beiträge an Kantone und Konkordate	749'757.00		804'700.00		755'524.40	
3632	Beiträge an Gemeinden und Gemeindeverbände	786'623.75		846'200.00		734'731.68	
3634	Beiträge an öffentliche Unternehmungen	62'603.55		63'000.00		62'468.15	
3635	Beiträge an private Unternehmungen	1'515.30		4'000.00		2'251.60	
3636	Beiträge an private Organisationen ohne Erwerbszweck	43'946.83		42'150.00		42'631.52	
3637	Beiträge an private Haushalte	93'833.50		120'500.00		107'032.40	
37	Durchlaufende Beiträge					9'976.50	
370	Durchlaufende Beiträge					9'976.50	
3701	Kantone und Konkordate					9'976.50	
38	Ausserordentlicher Aufwand	468'941.48		10'130.00		204'467.47	
389	Einlagen in das Eigenkapital	468'941.48		10'130.00		204'467.47	
3893	Einlagen in Vorfinanzierungen des EK	10'130.00		10'130.00		10'130.00	
3894	Einlagen in finanzpolitische Reserven	458'811.48				194'337.47	
39	Interne Verrechnungen	114'451.95		114'600.00		114'516.00	
391	Dienstleistungen	76'800.00		76'800.00		76'800.00	
3910	Interne Verrechnung von Dienstleistungen	76'800.00		76'800.00		76'800.00	
394	Kalk. Zinsen und Finanzaufwand	3'554.40		3'700.00		3'618.45	
3940	Interne Verrechnung von kalk. Zinsen und Finanzaufwand	3'554.40		3'700.00		3'618.45	
395	Planmässige und ausserplanmässige Abschreibungen	34'097.55		34'100.00		34'097.55	
3950	Interne Verrechnung von planmässigen und ausserplanmässigen Abschreibungen	34'097.55		34'100.00		34'097.55	
4	Ertrag		10'351'513.14		9'380'750.00		9'772'783.85
40	Fiskalertrag		6'295'274.65		5'676'700.00		5'966'507.90
400	Direkte Steuern natürliche Personen		4'829'580.35		4'596'600.00		4'662'960.30

Erfolgsrechnung

Gliederung nach Sachgruppen

Konto	Erfolgsrechnung Sachgruppengliederung ER	Rechnung 2025		Budget 2025		Rechnung 2024	
		Aufwand	Ertrag	Aufwand	Ertrag	Aufwand	Ertrag
4000	Einkommenssteuern natürliche Personen		4'291'078.00		4'190'000.00		4'218'205.35
4001	Vermögenssteuern natürliche Personen		443'209.80		380'000.00		398'458.55
4002	Quellensteuern natürliche Personen		95'292.55		26'600.00		46'296.40
401	Direkte Steuern juristische Personen		517'958.00		382'000.00		493'602.50
4010	Gewinnsteuern juristische Personen		518'834.40		380'000.00		488'783.10
4011	Kapitalsteuern juristische Personen		-876.40		2'000.00		4'819.40
402	Übrige Direkte Steuern		934'996.30		685'100.00		796'925.10
4021	Grundsteuern		498'823.85		490'000.00		474'259.55
4022	Vermögensgewinnsteuern		428'990.05		180'000.00		309'056.55
4024	Erbschafts- und Schenkungssteuern		6'798.40				8'460.00
4029	Eingang abgeschriebene Steuern		384.00		15'100.00		5'149.00
403	Besitz- und Aufwandsteuern		12'740.00		13'000.00		13'020.00
4033	Hundesteuer		12'740.00		13'000.00		13'020.00
42	Entgelte		1'676'867.27		1'445'400.00		1'561'215.04
420	Ersatzabgaben		101'593.00		100'000.00		102'227.85
4200	Ersatzabgaben		101'593.00		100'000.00		102'227.85
421	Gebühren für Amtshandlungen		43'379.35		35'500.00		38'684.48
4210	Gebühren für Amtshandlungen		43'379.35		35'500.00		38'684.48
424	Benützungsgebühren und Dienstleistungen		1'048'442.31		877'000.00		932'653.75
4240	Benützungsgebühren und Dienstleistungen		1'048'442.31		877'000.00		932'653.75
425	Erlös aus Verkäufen		448'513.75		413'000.00		438'229.11
4250	Verkäufe		448'513.75		413'000.00		438'229.11
426	Rückerstattungen		34'938.86		19'900.00		49'419.85
4260	Rückerstattungen und Kostenbeteiligungen Dritter		34'938.86		19'900.00		49'419.85
43	Verschiedene Erträge		5'090.80		4'500.00		4'807.00
439	Übriger Ertrag		5'090.80		4'500.00		4'807.00
4390	Übriger Ertrag		5'090.80		4'500.00		4'807.00
44	Finanzertrag		228'840.70		200'600.00		220'612.44
440	Zinsertrag		50'088.40		32'200.00		43'233.19
4400	Zinsen flüssige Mittel						199.59
4401	Zinsen Forderungen und Kontokorrente		27'848.10		15'000.00		21'664.55
4402	Zinsen kurzfristige Finanzanlagen		4'000.00				4'000.00
4407	Zinsen langfristige Finanzanlagen		1'120.00		1'000.00		1'120.00
4409	Übrige Zinsen von Finanzvermögen		17'120.30		16'200.00		16'249.05
443	Liegenschaftenertrag FV		40'526.50		39'400.00		42'634.60
4430	Pacht- und Mietzinse Liegenschaften FV		40'526.50		39'400.00		40'567.05
4439	Übriger Liegenschaftenertrag FV						2'067.55
447	Liegenschaftenertrag VV		138'225.80		129'000.00		134'744.65

Erfolgsrechnung

Gliederung nach Sachgruppen

Konto	Erfolgsrechnung Sachgruppengliederung ER	Rechnung 2025		Budget 2025		Rechnung 2024	
		Aufwand	Ertrag	Aufwand	Ertrag	Aufwand	Ertrag
4470	Pacht- und Mietzinse Liegenschaften VV		131'775.80		128'000.00		132'044.65
4472	Vergütung für Benützungen Liegenschaften VV		6'450.00		1'000.00		2'700.00
45	Entnahmen aus Fonds und Spezialfinanzierungen		65'123.50		60'600.00		61'454.55
451	Entnahmen aus Fonds und Spezialfinanzierungen im Eigenkapital		65'123.50		60'600.00		61'454.55
4510	Entnahmen aus Spezialfinanzierungen des EK		65'123.50		60'600.00		61'454.55
46	Transferertrag		1'891'156.62		1'788'650.00		1'765'567.97
460	Ertragsanteile		22'210.10		15'000.00		20'437.50
4600	Anteil an Bundeserträgen		22'210.10		15'000.00		20'437.50
461	Entschädigungen von Gemeinwesen		1'416'201.72		1'322'500.00		1'361'932.52
4611	Entschädigungen von Kantonen und Konkordaten		707'795.72		641'700.00		653'253.64
4612	Entschädigungen von Gemeinden und Gemeindeverbänden		708'406.00		680'800.00		708'678.88
462	Finanz- und Lastenausgleich		395'744.00		391'500.00		319'437.00
4621	Finanz- und Lastenausgleich von Kantonen und Konkordaten		23'952.00		22'200.00		21'634.00
4622	Finanz- und Lastenausgleich von Gemeinden und Gemeindeverbänden		371'792.00		369'300.00		297'803.00
463	Beiträge von Gemeinwesen und Dritten		57'000.80		58'950.00		62'946.15
4630	Beiträge vom Bund						679.40
4631	Beiträge von Kantonen und Konkordaten		250.00		2'550.00		4'627.00
4632	Beiträge von Gemeinden und Gemeindeverbänden		56'750.80		56'400.00		57'639.75
469	Verschiedener Transferertrag				700.00		814.80
4699	Rückverteilungen				700.00		814.80
47	Durchlaufende Beiträge						9'976.50
470	Durchlaufende Beiträge						9'976.50
4707	Durchlaufende Beiträge von privaten Haushalten						9'976.50
48	Ausserordentlicher Ertrag		74'707.65		89'700.00		68'126.45
489	Entnahmen aus dem Eigenkapital		74'707.65		89'700.00		68'126.45
4893	Entnahmen aus Vorfinanzierungen des EK		14'999.90		30'000.00		8'418.70
4896	Entnahmen aus Neubewertungsreserven		59'707.75		59'700.00		59'707.75
49	Interne Verrechnungen		114'451.95		114'600.00		114'516.00
491	Dienstleistungen		76'800.00		76'800.00		76'800.00
4910	Interne Verrechnung von Dienstleistungen		76'800.00		76'800.00		76'800.00
494	Kalk. Zinsen und Finanzaufwand		3'554.40		3'700.00		3'618.45

Erfolgsrechnung

Gliederung nach Sachgruppen

Konto	Erfolgsrechnung Sachgruppengliederung ER	Rechnung 2025		Budget 2025		Rechnung 2024	
		Aufwand	Ertrag	Aufwand	Ertrag	Aufwand	Ertrag
4940	Interne Verrechnung von kalk. Zinsen und Finanzaufwand		3'554.40		3'700.00		3'618.45
495	Planmässige und ausserplanmässige Abschreibungen		34'097.55		34'100.00		34'097.55
4950	Interne Verrechnung von planmässigen und ausserplanmässigen Abschreibungen		34'097.55		34'100.00		34'097.55
9	Abschlusskonten	244'946.30	9'703.40	42'000.00	561'430.00	179'654.08	
90	Abschluss Erfolgsrechnung	244'946.30	9'703.40	42'000.00	561'430.00	179'654.08	
900	Abschluss Erfolgsrechnung				493'780.00		
9001	Aufwandüberschuss				493'780.00		
901	Abschluss Fonds im EK, Ertragsüberschuss	244'946.30	9'703.40	42'000.00	67'650.00	179'654.08	
9010	Abschluss Spezialfinanzierungen und Fonds im EK, Ertragsüberschuss	244'946.30		42'000.00		179'654.08	
9011	Abschluss Spezialfinanzierungen und Fonds im EK, Aufwandüberschuss		9'703.40		67'650.00		

Investitionsrechnung

Funktionale Gliederung

Konto	Investitionsrechnung Funktionale Gliederung IR	Rechnung 2025		Budget 2025		Rechnung 2024	
		Ausgaben	Einnahmen	Ausgaben	Einnahmen	Ausgaben	Einnahmen
	Total	5'750'155.90	5'750'155.90	6'980'000.00	6'980'000.00	2'344'523.85	2'344'523.85
0	Allgemeine Verwaltung	4'833'286.50		5'585'000.00		1'079'086.01	
02	Allgemeine Dienste	4'833'286.50		5'585'000.00		1'079'086.01	
029	Verwaltungsliegenschaften	4'833'286.50		5'585'000.00		1'079'086.01	
0290	Verwaltungsliegenschaften	4'833'286.50		5'585'000.00		1'079'086.01	
0290.5010.01	Parkplätze hinter Gemeindehaus	24'704.60		480'000.00		20'829.50	
0290.5040.02	Mehrzweckhalle	4'808'581.90		5'000'000.00		1'058'256.51	
0290.5040.03	Gemeindehaus, Ersatz Heizung + neue PV-Anlage			105'000.00			
1	Öffentliche Ordnung und Sicherheit, Verteidigung	3'689.45	476'348.00	115'000.00	380'000.00	556'891.14	
15	Feuerwehr			45'000.00			
150	Feuerwehr			45'000.00			
1500	Feuerwehr			45'000.00			
1500.5040.03	Feuerwehrmagazin, Ersatz Heizung			45'000.00			
16	Verteidigung	3'689.45	476'348.00	70'000.00	380'000.00	556'891.14	
161	Militärische Verteidigung	3'689.45	476'348.00		380'000.00	556'891.14	
1610	Militärische Verteidigung	3'689.45	476'348.00		380'000.00	556'891.14	
1610.5030.01	Sanierung Kugelfang	3'689.45				556'891.14	
1610.6300.01	Investitionsbeiträge vom Bund				380'000.00		
1610.6310.01	Beitrag von Kanton		466'348.00				
1610.6360.01	Beiträge von privaten Organisationen		10'000.00				
162	Zivile Verteidigung			70'000.00			
1620	Zivilschutz			70'000.00			
1620.5040.01	ZSA Hubel, Ersatz Heizung			70'000.00			
2	Bildung			280'000.00			
21	Obligatorische Schule			280'000.00			
217	Schulliegenschaften			280'000.00			
2170	Schulliegenschaften			280'000.00			
2170.5040.07	Sportplätze, Ersatz Beleuchtung			50'000.00			
2170.5040.08	Turnhalle, Sanierung Gebäudehülle			200'000.00			
2170.5040.09	Turnhalle, ZpA-Massnahmen			30'000.00			
3	Kultur, Sport und Freizeit, Kirche	31'666.80	5'000.00	80'000.00		29'487.55	5'000.00
34	Sport und Freizeit	31'666.80	5'000.00	80'000.00		29'487.55	5'000.00
341	Sport	31'666.80	5'000.00	80'000.00		29'487.55	5'000.00

Investitionsrechnung

Funktionale Gliederung

Konto	Investitionsrechnung Funktionale Gliederung IR	Rechnung 2025		Budget 2025		Rechnung 2024	
		Ausgaben	Einnahmen	Ausgaben	Einnahmen	Ausgaben	Einnahmen
3410	Sport	31'666.80		80'000.00		29'487.55	
3410.5040.07	Schwimmbad, rollstuhlgängiger Beckenzugang			40'000.00			
3410.5060.01	Spielplatzgeräte Schwimmbad					29'487.55	
3410.5060.02	Schwimmbad, Ersatz Poolsauger	31'666.80		40'000.00			
3411	Sportvereine		5'000.00				5'000.00
3411.6450.01	Rückzahlung Darlehen Sportvereine		5'000.00				5'000.00
6	Verkehr und Nachrichtenübermittlung	64'974.95		250'000.00		128'755.75	
61	Strassenverkehr	64'974.95		250'000.00		128'755.75	
615	Gemeindestrassen	64'974.95		250'000.00		128'755.75	
6150	Gemeindestrassen	64'974.95		250'000.00		128'755.75	
6150.5010.13	Hofmattstrasse, Sanierung	4'180.40				105'343.55	
6150.5010.14	Willadingenstrasse 2. Teil, Belag					1'156.95	
6150.5010.15	Moosstrasse, Belag			150'000.00			
6150.5060.02	Ersatz Traktor			100'000.00			
6150.5290.01	Verkehrssicherheit					365.00	
6150.5290.02	Umsetzung Tempo 30 Zonen	16'294.60				21'890.25	
6150.5290.03	Signalisation Tempo-30-Zonen	44'499.95					
7	Umweltschutz und Raumordnung	321'314.15	13'876.05	290'000.00		545'303.40	
71	Wasserversorgung	299'455.55	13'876.05	200'000.00		508'979.85	
710	Wasserversorgung	299'455.55	13'876.05	200'000.00		508'979.85	
7101	Wasserversorgung [Gemeindebetrieb]	299'455.55	13'876.05	200'000.00		508'979.85	
7101.5031.10	Utzenstorfstrasse, Sanierung					21'673.10	
7101.5031.17	Unteres Eichholz 2. Etappe					6'767.20	
7101.5031.22	Hofmattstrasse, Sanierung					15'709.45	
7101.5031.24	Willadingenstrasse 2. Teil, Sanierung					347'115.10	
7101.5031.25	Hubelstrasse, Sanierung					11'536.45	
7101.5031.26	Moosstrasse, Sanierung	245'428.20		200'000.00		16'215.00	
7101.5031.27	Mühlemattweg, Sanierung	54'027.35				89'963.55	
7101.6310.01	Beiträge von Kanton		13'876.05				
72	Abwasserentsorgung	4'194.95		30'000.00		33'448.10	
720	Abwasserentsorgung	4'194.95		30'000.00		33'448.10	
7201	Abwasserentsorgung [Gemeindebetrieb]	4'194.95		30'000.00		33'448.10	
7201.5032.06	Utzenstorfstrasse, Sanierung					14'053.00	
7201.5032.07	Zustandsaufnahme privater Abwasseranlagen	4'194.95					
7201.5032.13	Willadingenstrasse 2. Teil, Sanierung					19'395.10	
7201.5032.14	Moosstrasse, Sanierung			30'000.00			
74	Verbauungen			60'000.00			

Investitionsrechnung

Funktionale Gliederung

Konto	Investitionsrechnung Funktionale Gliederung IR	Rechnung 2025		Budget 2025		Rechnung 2024	
		Ausgaben	Einnahmen	Ausgaben	Einnahmen	Ausgaben	Einnahmen
741	Gewässerverbauungen			60'000.00			
7410	Gewässerverbauungen			60'000.00			
7410.5020.02	Bachunterhalt			60'000.00			
79	Raumordnung	17'663.65				2'875.45	
790	Raumordnung	17'663.65				2'875.45	
7900	Raumordnung allgemein	17'663.65				2'875.45	
7900.5290.01	Revision Ortsplanung					2'875.45	
7900.5290.03	Teilortsplanungsrevision 2025	17'663.65					
9	Finanzen und Steuern	495'224.05	5'254'931.85	380'000.00	6'600'000.00	5'000.00	2'339'523.85
99	Nicht aufgeteilte Posten	495'224.05	5'254'931.85	380'000.00	6'600'000.00	5'000.00	2'339'523.85
999	Abschluss	495'224.05	5'254'931.85	380'000.00	6'600'000.00	5'000.00	2'339'523.85
9990	Abschluss	495'224.05	5'254'931.85	380'000.00	6'600'000.00	5'000.00	2'339'523.85
9990.5900.01	Passivierte Einnahmen	495'224.05		380'000.00		5'000.00	
9990.6900.01	Aktiviert Ausgaben		5'254'931.85		6'600'000.00		2'339'523.85

Investitionsrechnung

Gliederung nach Sachgruppen

Konto	Investitionsrechnung Sachgruppengliederung IR	Rechnung 2025		Budget 2025		Rechnung 2024	
		Ausgaben	Einnahmen	Ausgaben	Einnahmen	Ausgaben	Einnahmen
5	Investitionsausgaben	5'750'155.90		6'980'000.00		2'344'523.85	
50	Sachanlagen	5'176'473.65		6'600'000.00		2'314'393.15	
501	Strassen / Verkehrswege	28'885.00		630'000.00		127'330.00	
5010	Strassen / Verkehrswege	28'885.00		630'000.00		127'330.00	
502	Wasserbau			60'000.00			
5020	Wasserbau			60'000.00			
503	Übriger Tiefbau	307'339.95		230'000.00		1'099'319.09	
5030	Übrige Tiefbauten allgemein	3'689.45				556'891.14	
5031	Tiefbauten Wasserversorgung	299'455.55		200'000.00		508'979.85	
5032	Tiefbauten Abwasserbeseitigung	4'194.95		30'000.00		33'448.10	
504	Hochbauten	4'808'581.90		5'540'000.00		1'058'256.51	
5040	Hochbauten	4'808'581.90		5'540'000.00		1'058'256.51	
506	Mobilien	31'666.80		140'000.00		29'487.55	
5060	Mobilien	31'666.80		140'000.00		29'487.55	
52	Immaterielle Anlagen	78'458.20				25'130.70	
529	Übrige immaterielle Anlagen	78'458.20				25'130.70	
5290	Übrige immaterielle Anlagen	78'458.20				25'130.70	
59	Übertrag an Bilanz	495'224.05		380'000.00		5'000.00	
590	Passivierungen	495'224.05		380'000.00		5'000.00	
5900	Passivierte Einnahmen	495'224.05		380'000.00		5'000.00	
6	Investitionseinnahmen		5'750'155.90		6'980'000.00		2'344'523.85
63	Investitionsbeiträge für eigene Rechnung		490'224.05		380'000.00		
630	Bund				380'000.00		
6300	Investitionsbeiträge vom Bund				380'000.00		
631	Kantone und Konkordate		480'224.05				
6310	Investitionsbeiträge von Kantonen und Konkordaten		480'224.05				
636	Private Organisationen ohne Erwerbszweck		10'000.00				
6360	Investitionsbeiträge von privaten Organisationen ohne Erwerbszweck		10'000.00				
64	Rückzahlung von Darlehen		5'000.00				5'000.00
645	Private Unternehmungen		5'000.00				5'000.00
6450	Rückzahlung von Darlehen an private Unternehmungen		5'000.00				5'000.00
69	Übertrag an Bilanz		5'254'931.85		6'600'000.00		2'339'523.85
690	Aktivierungen		5'254'931.85		6'600'000.00		2'339'523.85
6900	Aktivierte Ausgaben		5'254'931.85		6'600'000.00		2'339'523.85